



**MINISTÉRIO DA EDUCAÇÃO
SECRETARIA DA EDUCAÇÃO SUPERIOR
UNIVERSIDADE FEDERAL DO PIAUÍ
PREFEITURA UNIVERSITÁRIA**

**RELATÓRIO ANUAL DE ATIVIDADES
EXERCÍCIO 2022**



**TERESINA
2023**

RELAÇÃO DOS DIRIGENTES DA ADMINISTRAÇÃO SUPERIOR

Reitor

Gildásio Guedes Fernandes

Vice-Reitor

Viriato Campelo

Pró-Reitoria de Planejamento e Orçamento (PROPLAN)

Luís Carlos Sales

Pró-Reitoria de Administração (PRAD)

Evangelina da Silva Sousa

Pró-Reitoria de Ensino de Graduação (PREG)

Ana Beatriz Sousa Gomes

Pró-Reitoria de Pesquisa e Inovação (PROPESQI)

Luiz de Sousa Santos Junior

Pró-Reitoria de Ensino de Pós-Graduação (PRPG)

Regilda Saraiva dos Reis Moreira Araújo

Pró-Reitoria de Extensão e Cultura (PREXC)

Deborah Dettmam Matos

Pró-Reitoria de Assuntos Estudantis e Comunitários (PRAEC)

Mônica Arrivabene

RELAÇÃO DOS DIRIGENTES DA UNIDADE

Prefeitura Universitária (PREUNI)

Alessandro Rhadamek Alves Pereira

Coordenadoria de Manutenção Patrimonial (CMP/PREUNI)

Pedro José Gomes Rodrigues

Coordenadoria de Obras e Serviços (COS/PREUNI)

Luis Gustavo Mota Souza

Coordenadoria de Planejamento e Controle (CPC/PREUNI)

Marco Antonio Mastrangelo

Coordenadoria de Projetos (CP/PREUNI)

Marina Freire Miranda

Coordenadoria de Segurança e Vigilância (CSV/PREUNI)

Alberto Silva de Oliveira

Coordenadoria de Serviços Operacionais (CSO/PREUNI)

Washington Luis Menezes Moura

Divisão de Manutenção de Infraestrutura (DMI/PREUNI)

Frederico Ribeiro Gonçalves Vasconcelos Rosendo

Divisão de Manutenção Predial e Mobiliário (DMPM/PREUNI)

José Antônio Ramos da Costa Filho

Divisão de Fiscalização (DF/PREUNI)

Paulo Vinicius Ferro Gomes Raulino

Divisão de Arquitetura (DA/PREUNI)

Ilana Maria de Moura Sousa

Divisão de Engenharia (DE/PREUNI)

Leopoldo Assis de Oliveira

Divisão de Gestão Ambiental (DGA/PREUNI)

Agenor Francisco Rocha Junior

Divisão de Transportes (DT/PREUNI)

Sebastião Lopes da Silva

**RELAÇÃO DA EQUIPE RESPONSÁVEL PELA ELABORAÇÃO DO
RELATÓRIO ANUAL DE ATIVIDADES DA UNIDADE**

Alessandro Rhadamek Alves Pereira
Prefeito Universitário

Pedro José Gomes Rodrigues
Coordenador de Manutenção Patrimonial

Luis Gustavo Mota Souza
Coordenador de Obras e Serviços

Marco Antônio Mastrangelo
Coordenador de Planejamento e Controle

Marina Freire Miranda
Coordenadora de Projetos

Alberto Silva de Oliveira
Coordenador de Segurança e Vigilância

Washington Luis Menezes Moura
Coordenador de Serviços Operacionais

Cristiana de Sousa Leite
Membro da Comissão de Governança Setorial (CMP/PREUNI)

Dannylo Rodrigues de Sousa
Membro da Comissão de Governança Setorial (COS/PREUNI)

Ísis Meireles Rodrigues
Membro da Comissão de Governança Setorial (CP/PREUNI)

Layla de Sá Andrade Medeiros
Membro da Comissão de Governança Setorial (CSO/PREUNI)

Delcilene de Sousa Melo
Administradora (CPC/PREUNI)

Gabriela Celso Melo Soares de Vasconcelos
Engenheira Civil (CPC/PREUNI)

MENSAGEM DO DIRIGENTE DA UNIDADE



Prof. Dr. Alessandro Rhadamek
Prefeito Universitário

É com muita satisfação que a Prefeitura Universitária (PREUNI), da Universidade Federal do Piauí (UFPI), apresenta o Relatório de Atividades, referente ao exercício de 2022, elaborado por meio de seus servidores e de acordo com a nova abordagem estabelecida pela Diretoria de Gestão de Governança (DGOV), vinculada à Pró-Reitoria de Planejamento e Orçamento (PROPLAN). Todos os dados apresentados nesta prestação de contas são resultantes de uma ação participativa de todos os setores da PREUNI, sendo que este dirigente assegura a integridade das informações contidas neste relatório.

O acompanhamento do planejamento da PREUNI seguiu as metas estabelecidas no Plano de Desenvolvimento Institucional, quadriênio 2020-2024, e no Plano de Desenvolvimento da Unidade, biênio 2020-2022.

As principais obras e ações executadas pela PREUNI foram: 1. Reforma da Clínica de Grandes Animais do Centro de Ciências Agrárias; 2. Reforma da Cobertura do Espaço de Convivência Rosa dos Ventos, no Campus Ministro Petrônio Portella; 3. Readequação de um prédio para a Pró-Reitoria de Extensão e Cultura e o anexo do Centro de Educação Aberta e a Distância; 4. Criação da Coordenadoria de Segurança e Vigilância e da Divisão de Engenharia na Prefeitura Universitária; e 5. Uso de 100% dos recursos destinados à manutenção, conservação, vias, iluminação, limpeza, poda e transportes, totalizando aproximadamente 3000 atendimentos.

As principais prioridades da PREUNI para o exercício de 2023: 1. Desenvolvimento do projeto do Parque Ambiental da UFPI; 2. Desenvolvimento do projeto do Parque Tecnológico do Piauí; 3. Conclusão da etapa da adequação dos laboratórios e clínicas do Curso de Odontologia; 4. Ampliação da produção de energia solar com a instalação de usinas fotovoltaicas; 5. Elaborar projetos com reaproveitamento de energias sustentáveis; 6. Melhorar o sistema de iluminação em áreas urbanizadas e de uso público; 7. Promover acessibilidade nas edificações da UFPI; 8. Adaptar as edificações existentes de acordo com as normas vigentes do Corpo de Bombeiros; 9. Regularizar certidões dos terrenos da UFPI; 10. Prover melhorias no sistema de drenagem e coleta de esgoto; e 11. Providenciar melhorias na manutenção das edificações, limpeza, iluminação e coleta de resíduos sólidos.

Assim, o presente Relatório de Atividades 2022 aborda o desenvolvimento das metas e das prioridades, acompanhadas dos parâmetros de mensuração e desenvolvimento, buscando atingir os objetivos da PREUNI e contribuir para a concretização da missão e da visão da Universidade Federal do Piauí, em benefício da comunidade acadêmica e de toda a sociedade.

SUMÁRIO

1. INTRODUÇÃO	10
1.1 Missão	10
1.2 Visão	10
1.3 Valores	10
1.4 Cadeia de Valor da Unidade	11
1.5 Mapa Estratégico da Unidade	12
2. ESTRUTURA ORGANIZACIONAL	13
2.1 Principais Normas Direcionadoras da Unidade	13
2.2 Competências das Unidades	13
2.3 Rol de Responsáveis das Unidades	14
3. ESTRATÉGIAS E DESEMPENHO DA UNIDADE, ACOMPANHAMENTO DOS OBJETIVOS E METAS	18
4. RESULTADOS ALCANÇADOS	43
5. GESTÃO ORÇAMENTÁRIA E FINANCEIRA	44
6. INFRAESTRUTURA	45
7. CONTEÚDO ESPECÍFICO DA PREUNI	46
8. CONSIDERAÇÕES FINAIS	64
9. REFERÊNCIAS	64
10. ANEXOS	67
10.1 Anexo I - Coordenadoria de Projetos - Relação de Projetos Movimentados em 2022	67
10.2 Anexo II - Coordenadoria de Projetos - Atividades Complementares em 2021	77
10.3 Anexo III - Coordenadoria de Projetos - Total Gasto com Anotações de Responsabilidade Técnica (ART/RRT)	77
10.4 Anexo IV - Coordenadoria de Manutenção Patrimonial - Número de Atendimentos Executados em 2022	81
10.5 Anexo V - Coordenadoria de Manutenção Patrimonial - Serviços e Contratos Geridos em 2022	82
10.6 Anexo VI - Coordenadoria de Segurança e Vigilância - Relação de Postos Efetivos e Terceirizados de Vigilância na UFPI em 2022	83
10.7 Anexo VII - Coordenadoria de Serviços Operacionais - Recolhimento de Resíduos em 2022	86
10.8 Anexo VIII - Coordenadoria de Planejamento e Controle -	86

LISTA DE SIGLAS

ATEAU - Assessoria Técnica de Engenharia, Arquitetura e Urbanismo
BCCB - Biblioteca Comunitária Jornalista Carlos Castello Branco
CAD - Conselho Administrativo
CAFS - Campus Amilcar Ferreira Sobral
CCA - Centro de Ciências Agrárias
CCS - Centro de Ciências da Saúde
CEAD - Centro de Ensino à Distância
CEPRABEX - Centro de Produção de Animais para Biomodelos Experimentais
CICE - Comissão Interna de Conservação de Energia
CLOS - Comissão de Licitação de Obras e Serviços
CMMP - Campus Ministro Petrônio Portella
CMP - Coordenadoria de Manutenção Patrimonial
CONSUN - Conselho Universitário
COPLAF - Coordenação de Planejamento Físico
COS - Coordenadoria de Obras e Serviços
COVID-19 - Coronavírus SARS-CoV-2
CP - Coordenadoria de Projetos
CPC - Coordenadoria de Planejamento e Controle
CPCE - Campus Professora Cinobelina Elvas
CSHNB - Campus Senador Helvídio Nunes Barros
CSO - Coordenadoria de Serviços Operacionais
CSV - Coordenadoria de Segurança e Vigilância
CTBJ - Colégio Técnico de Bom Jesus
CTF - Colégio Técnico de Floriano
DGOV - Diretoria de Gestão de Governança
DIPRO - Diretoria de Projetos e Obras
EBSERH - Empresa Brasileira de Serviços Hospitalares
HU - Hospital Universitário
HVU - Hospital Veterinário Universitário

PDI - Plano de Desenvolvimento da Instituição
PDU - Plano de Desenvolvimento da União
PLS - Plano de Logística Sustentável
PREUNI - Prefeitura Universitária
PROPLAN - Pró-Reitoria de Planejamento e Orçamento
PTRES - Plano de Trabalho Resumido
RAA - Relatório Anual de Atividades
RU - Restaurante Universitário
SESAPI - Secretária de Saúde do Piauí
UFPI - Universidade Federal do Piauí

LISTA DE FIGURAS

Figura 1. Cadeia de Valor da PREUNI.	11
Figura 2. Mapa Estratégico da PREUNI.	12
Figura 3. Organograma hierárquico da PREUNI.	13

LISTA DE QUADROS

Quadro 1. Rol de Responsáveis da Unidade	15
Quadro 2. Painel de Acompanhamento do Plano de Metas do PDU 2022	18
Quadro 3. Ações relevantes não previstas no PDU	37
Quadro 4 – Demonstrativo do orçamento de custeio no exercício de (ano a que se refere o RAA).	44
Quadro 5 – Demonstrativo do orçamento de capital no exercício de (ano a que se refere o RAA).	45
Quadro 6 – Demonstrativo de obra/reforma realizada no espaço físico no ano de 2022	45
Quadro 7 - Justificativas dos investimentos.	58

LISTA DE TABELAS

Tabela 1 - Detalhamento da área física da UFPI - (2021)	46
Tabela 2 - Quantitativo de serviços e obras de engenharia e arquitetura por situação	47
Tabela 3 - Serviços de engenharia e arquitetura - (2021)	48
Tabela 4 - Estrutura de Acessibilidade Arquitetônica ou Física por Campus e Centro - (2021)*	54
Tabela 5 - Informações sobre a situação das obras e Serviços de Engenharia pendentes, iniciadas ou finalizadas no exercício - (2022)	55
Tabela 6 - Desfazimento de ativos - (2022)	60
Tabela 7 - Série histórica de consumo de energia elétrica e água	62

1. INTRODUÇÃO

O primeiro órgão de planejamento físico da Universidade Federal do Piauí foi a Assessoria para Assuntos de Arquitetura e Urbanismo, criado em junho de 1971. Em 1972 lhe foi dada a denominação de Assessoria Técnica de Engenharia, Arquitetura e Urbanismo (ATEAU). Naquele mesmo ano, foi transformada em Coordenação de Planejamento Físico (COPLAF). Posteriormente, em 1974, foi denominada Coordenação de Estudos e Projetos de Obras. Finalmente em 1977, a Coordenação de Estudos e Projetos de Obras foi transformada em Diretoria de Projetos e Obras (DIPRO) e, em 2008, em Prefeitura Universitária (PREUNI), sendo regulamentada em 2015, por meio da Resolução nº 013/2015 do CONSUN, processo nº 23111.031961/2014-18.

A PREUNI é órgão suplementar da Universidade Federal do Piauí, subordinado à Reitoria, encarregado da administração da infraestrutura (projetos, obras e serviços de engenharia, espaço físico, manutenção predial e urbana) e serviços de apoio logístico e operacional (limpeza e conservação, gestão ambiental, segurança e transportes) dos Campi, executando serviços que possibilitam à instituição o desenvolvimento das atividades administrativas, de ensino, pesquisa e extensão.

1.1 Missão

A Prefeitura Universitária (PREUNI) é um órgão da Universidade Federal do Piauí que tem como missão: Promover ações do planejamento estratégico, gerenciamento e controle da infraestrutura física, do apoio logístico e operacional da UFPI, de forma sustentável, integrada com a comunidade acadêmica, em prol da melhoria contínua e bem-estar de todos.

1.2 Visão

Ser reconhecida, até 2022, pela excelência de suas atividades para melhoria contínua de suas ações, pautadas na legalidade, ética e transparência, por meio de práticas que promovam a utilização eficiente e sustentável dos recursos institucionais.

1.3 Valores

1. Eficiência: realização do trabalho buscando a utilização dos recursos da melhor forma para a obtenção de bons resultados;
2. Ética: agir sempre em observância aos princípios da honestidade, integridade, moralidade e coerência;
3. Impessoalidade: agir com a finalidade de atender o estrito interesse público;
4. Legalidade: atendimento e obediência à lei nas orientações e atos;
5. Transparência: agir de forma transparente, promovendo acesso às informações de interesse público, de forma clara, contribuindo para a realização de uma boa gestão.

1.4 Cadeia de Valor da Unidade

Figura 1. Cadeia de Valor da PREUNI.

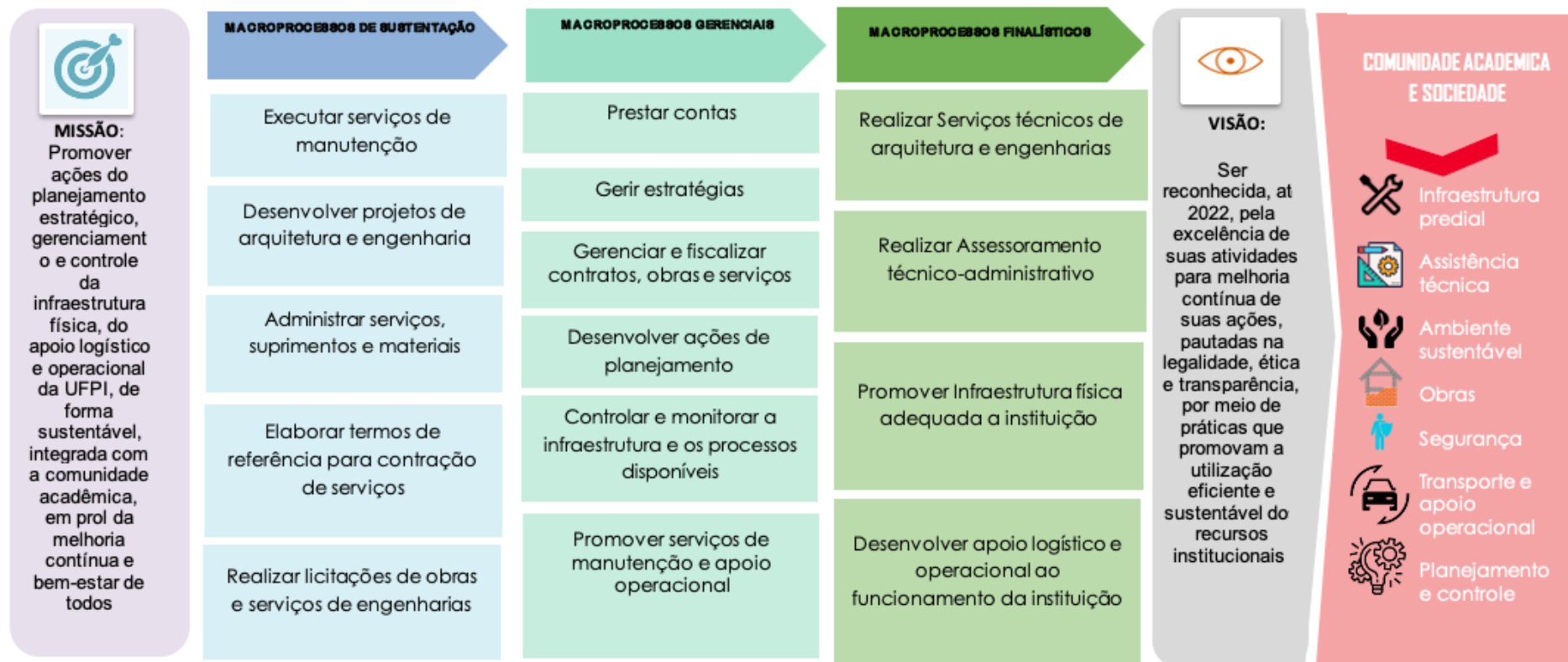

Fonte: PDU PREUNI, 2020.

1.5 Mapa Estratégico da Unidade

Figura 2. Mapa Estratégico da PREUNI.

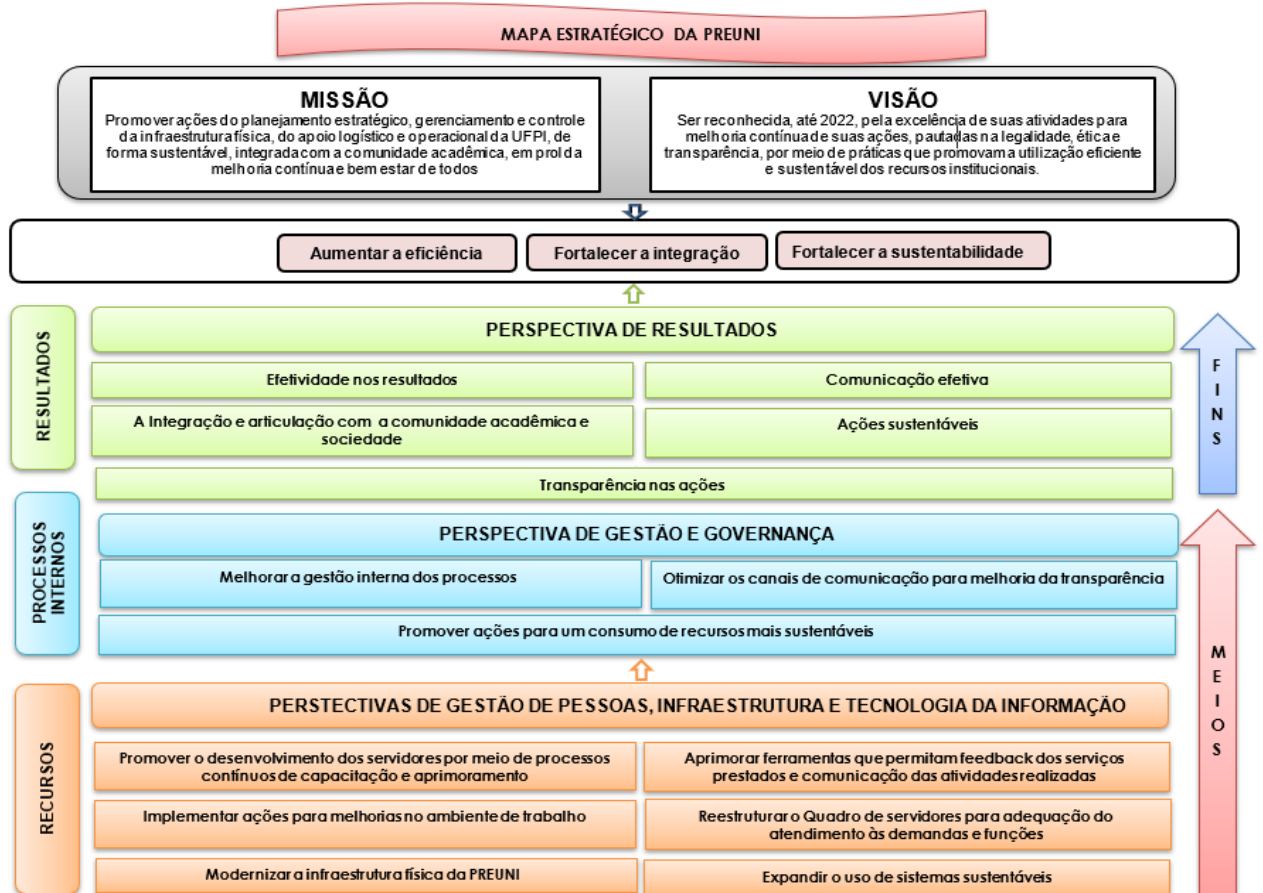

Fonte: PDU PREUNI, 2020-2022.

2. ESTRUTURA ORGANIZACIONAL

A Prefeitura Universitária da UFPI é constituída por 06 (seis) coordenadorias e 07 (sete) chefias de divisões, conforme organograma apresentado na Figura 03 abaixo:

Figura 3. Organograma hierárquico da PREUNI.

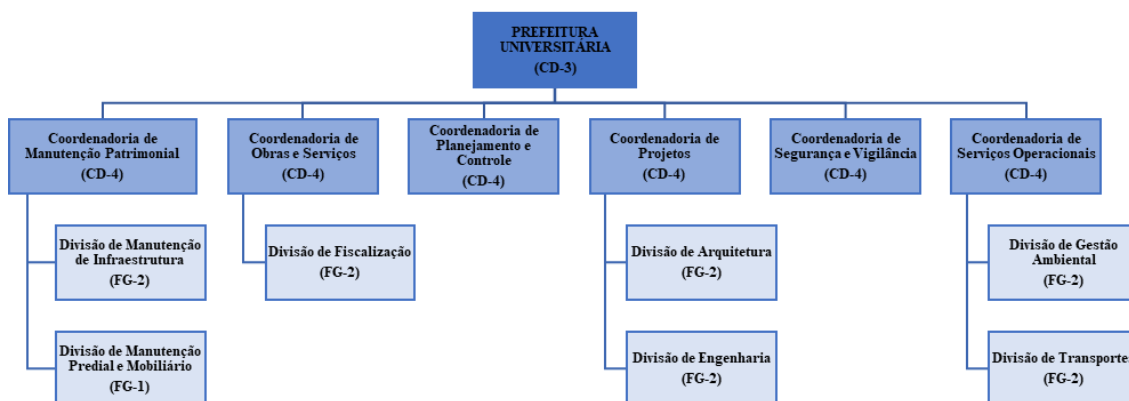

Fonte: Página da Preuni, 2022.

2.1 Principais Normas Direcionadoras da Unidade

A Prefeitura Universitária é o órgão executivo da Administração Superior encarregado da gestão da infraestrutura da UFPI e foi criada em 2015, sendo regulamentada por meio da Resolução nº 13/2015 - CONSUN/UFPI, processo nº 23111.031961/2014-18 e renovada pela Resolução nº 89/2022 - CONSUN/UFPI nº 89, processo nº N 23111.034494/2022-16;

Suas atribuições incluem o planejamento, projeto, gerenciamento técnico e controle de toda a infraestrutura física dos Campi da UFPI; instalação e manutenção das redes de água, esgotos sanitários, pluviais e de rede de energia elétrica (alta e baixa tensão); execução de serviços de pequeno porte em prédios de uso comum; aferição e controle do consumo de água e energia elétrica das Unidades e demais órgãos do Campus; cobrança do consumo de água e energia elétrica utilizados por serviços de terceiros no âmbito do Campus; limpeza e conservação das áreas comuns; vigilância de áreas comuns do Campus; coleta e remoção de lixo; fornecimento de estrutura de suporte para realização de eventos oficiais promovidos ou apoiados pelas Unidades e demais integrantes do Campus, respeitadas as normas estabelecidas e aprovadas pelo Conselho do Campus; Administração do serviço de transportes e da frota de veículos da Prefeitura do Campus.

2.2 Competências das Unidades

Compete às Unidades da Prefeitura Universitária:

- I. Cumprir e fazer cumprir a Legislação Federal, Estadual e Municipal e as decisões dos órgãos deliberativos que dizem respeito às atividades da PREUNI;

- II. Adotar medidas que conduzam à melhoria qualitativa das atividades da PREUNI;
- III. Propor Documentos de Referência e Normativos Internos da Prefeitura;
- IV. Elaborar o Planejamento e o Relatório Anual de Atividades pertinentes à PREUNI;
- V. Assessorar o Prefeito Universitário e executar outras atividades inerentes às Coordenadorias;
- VI. Controlar o material de consumo e permanente sob sua responsabilidade;
- VII. Planejar as contratações e aquisições de sua competência.

1. Coordenadoria de Planejamento e Controle – CPC

A CPC tem por finalidade o planejamento, normatização, coordenação e controle das atividades técnicas da PREUNI, acompanhando todas as fases de discussão e aprovação de projetos e licitações para obras e serviços.

2. Coordenadoria de Projetos – CP

A CP tem por finalidade a coordenação, supervisão, análise, elaboração e planejamento de projetos, estudos de obras, estimativas de custos e orçamentos da UFPI, bem como a elaboração e atualização de cadernos de especificações de materiais e serviços, instrumentação de licitações dentro da sua área de atuação, elaboração dos documentos de Responsabilidade Técnica e desenvolvimento de normativos internos.

3. Coordenadoria de Obras e Serviços – COS

A COS tem por finalidade coordenar, executar e avaliar as atividades de supervisão de obras e serviços de engenharia da UFPI.

4. Coordenadoria de Manutenção Patrimonial – CMP

A CMP tem por finalidade a organização, coordenação, direção e controle da manutenção preventiva, corretiva e operacional do patrimônio dos imóveis e infraestrutura da UFPI.

5. Coordenadoria de Serviços Operacionais – CSO

A CSO tem por finalidade o planejamento, controle e avaliação das atividades de apoio operacional da UFPI.

6. Coordenadoria de Segurança e Vigilância – CSV

A CSV tem por finalidade planejar, promover, orientar, coordenar e executar ações de segurança e vigilância no âmbito das dependências da UFPI.

2.3 Rol de Responsáveis das Unidades

Seguem abaixo as devidas informações sobre todos os dirigentes que atuaram na unidade/subunidades, durante o período a que se refere o RAA 2022, incluindo os respectivos substitutos por ocasião de férias, saída temporária dos titulares, conforme Quadro 1.

Quadro 1. Rol de Responsáveis da Unidade.

Unidade / Subunidade	Função	Nº do ato da reitoria	Nome	Cargo	E-mail/fone institucionais	Telefone Institucional	Mandato	
							Início	Término
Prefeitura Universitária	Prefeito Universitário	1107/2020	Alessandro Rhadamek Alves Pereira	Professor	preuni@ufpi.edu.br	(86) 3215-5604	01/12/2020	Titular
	Prefeito Universitário	1493/2021	Marco Antonio Mastrangelo	Engenheiro Civil	controlecpc@ufpi.edu.br	(86) 3215-5605	03/01/2022	31/01/2022
	Prefeito Universitário	615/2022	Evandro Cronemberger Brito	Arquiteto e Urbanista	preuni.projeto@ufpi.edu.br	(86) 3215-5607	01/07/2022	30/07/2022
Coordenadoria de Planejamento e Controle	Coordenador	S/N	Marco Antonio Mastrangelo	Engenheiro Civil	controlecpc@ufpi.edu.br	(86) 3215-5605	01/01/2019	Titular
	Coordenadora	362/2022	Gabriela Celso Melo Soares de Vasconcelos	Engenheira Civil	controlecpc@ufpi.edu.br	(86) 3215-5605	09/05/2022	07/06/2022
	Coordenadora	1077/2022	Delcilene de Sousa Melo	Administradora	controlecpc@ufpi.edu.br	(86) 3215-5605	24/10/2022	22/11/2022
Coordenadoria de Projetos	Coordenadora	896/2022	Marina Freire Miranda	Arquiteto e Urbanista	preuni.projeto@ufpi.edu.br	(86) 3215-5607	03/08/2022	titular
	Coordenador	282/2021	Evandro Cronemberger Brito	Arquiteto e Urbanista	preuni.projeto@ufpi.edu.br	(86) 3215-5607	09/03/2021	19/07/2022
Coordenadoria de Obras e Serviços	Coordenador	1149/2020	Luis Gustavo Mota Souza	Professor	cos.preuni@ufpi.edu.br	(86) 3237-2207	04/12/2020	Titular
	Coordenador	347/2021	Dannylo Rodrigues de Sousa	Engenheiro Eletricista	cos.preuni@ufpi.edu.br	(86) 3237-2207	23/05/2022	06/06/2022
	Coordenador	1326/2022	Dannylo Rodrigues de Sousa	Engenheiro Eletricista	cos.preuni@ufpi.edu.br	(86) 3237-2207	21/12/2022	30/12/2022

Coordenadoria de Serviços Operacionais	Coordenador	79/2021	Washington Luis Menezes Moura	Engenheiro Civil	preuni.operacional@ufpi.edu.br	(86) 3215-5610	14/01/2021	Titular
	Coordenador	1533/2021	Alexsandro Saraiva de Moura	Auxiliar Administrativo	preuni.operacional@ufpi.edu.br	(86) 3215-5610	20/12/21	03/01/22
	Coordenador	1081/2022	Alexsandro Saraiva de Moura	Auxiliar Administrativo	preuni.operacional@ufpi.edu.br	(86) 3215-5610	03/10/22	19/10/22
	Coordenador	1449/2022	Alexsandro Saraiva de Moura	Auxiliar Administrativo	preuni.operacional@ufpi.edu.br	(86) 3215-5610	19/12/22	25/12/22
	Coordenador	1449/2022	Agenor Francisco Rocha Junior	Engenheiro Agrônomo	preuni.operacional@ufpi.edu.br	(86) 3215-5610	26/12/22	31/12/22
Coordenadoria de Manutenção Patrimonial	Coordenador	1980/2018	Pedro José Gomes Rodrigues	Engenheiro Eletricista	preuni.manutencao@ufpi.edu.br	(86) 3215-5609	01/01/2019	Titular
	Coordenador	1573/2021	José Antonio Ramos da Costa Filho	Técnico em Edificações	preuni.manutencao@ufpi.edu.br	(86) 3215-5609	14/02/2022	15/03/2022
	Coordenador	843/2022	José Antonio Ramos da Costa Filho	Técnico em Edificações	preuni.manutencao@ufpi.edu.br	(86) 3215-5609	15/08/2022	20/08/2022
Coordenadoria de Segurança e Vigilância	Coordenador	702/22	Alberto Silva de Oliveira	Vigilante	vigilância@ufpi.edu.br	(86) 3215-5610	29/06/2022	Titular
	O titular não gozou férias em 2022, depois que assumiu a Coordenação.							
Divisão de Arquitetura	Chefe da divisão	897/2022	Ilana Maria de Moura Sousa	Arquiteta e Urbanista	divisãodearquitetura@ufpi.edu.br	(86) 3215-5607	03/08/2022	Titular
	Chefe da Divisão	802/2022	Ilana Maria de Moura Sousa	Arquiteta e Urbanista	divisãodearquitetura@ufpi.edu.br	(86) 3215-5607	11/07/2022	22/07/222
	Chefe de Divisão	283/2021	Ísis Meireles Rodrigues	Arquiteta e Urbanista	divisãodearquitetura@ufpi.edu.br	(86) 3215-5607	08/03/2021	08/03/2022

	Chefe de Divisão	015/2022	Marina Freire Miranda	Arquiteta e Urbanista	divisaodearquitetura@ufpi.edu.br	(86) 3215-5607	27/12/2021	13/01/2022
	Chefe de Divisão	194/2022	Marina Freire Miranda	Arquiteta e Urbanista	divisaodearquitetura@ufpi.edu.br	(86) 3215-5607	08/03/2022	02/08/2022
Divisão de Engenharia	Chefe da Divisão	701/22	Leopoldo Assis de Oliveira	Engenheiro Eletricista	divisaodeengenharia@ufpi.edu.br	(86) 3215-5607	29/06/2022	Titular
	Chefe da divisão	1053/22	Fernando Hipólito Barros Trindade da Silva	Engenheiro Civil	divisaodeengenharia@ufpi.edu.br	(86) 3215-5607	26/09/2022	07/10/2022
Divisão de Fiscalização	Chefe de Divisão	433/2022	Paulo Vinicius Ferro Gomes Raulino	Engenheiro Civil	preuni.obras@ufpi.edu.br	(86) 3237-2207	03/05/2022	Titular
Divisão de Gestão Ambiental	Chefe de Divisão	15/2015	Agenor Francisco Rocha Junior	Engenheiro Agrônomo	preuni.operacional@ufpi.edu.br	(86) 3215-5610	31/12/2018	Titular
	Chefe de Divisão	1434/2022	Layla de Sá Andrade Medeiros	Engenheira Agrônoma	preuni.operacional@ufpi.edu.br	(86) 3215-5610	05/12/2022	15/12/2022
Divisão de Transportes	Chefe de Divisão	1623/2016	Sebastião Lopes da Silva	Mecânico	transportes@ufpi.edu.br	(86) 3215-5610	04/10/2016	Titular
	Chefe de Divisão	122/2022	Alexsandro Saraiva de Moura	Auxiliar Administrativo	transportes@ufpi.edu.br	(86) 3215-5610	05/02/2022	01/03/2022
Divisão de Vigilância	Chefe de Divisão	824/2021	Alberto Silva de Oliveira	Vigilante	vigilancia@ufpi.edu.br	(86) 3215-5551	13/07/2021	Titular
Divisão de Vigilância	Chefe de Divisão	1441/21	Helvídio Fernandes de Oliveira	Vigilante	vigilancia@ufpi.edu.br	(86) 3215-5551	01/01/2022	30/01/2022
Divisão de Manutenção de Infraestrutura	Chefe de Divisão	1754/2018	Frederico Ribeiro Gonçalves Vasconcelos Rosendo	Engenheiro Civil	preuni.manutencao@ufpi.edu.br	(86) 3215-5609	01/01/2019	Titular
	Chefe de	844/2022	Henrique Mauricio da	Técnico em	preuni.manutencao@ufpi.edu.br	(86)	25/07/2022	29/07/2022

	Divisão		Costa Filho	Edificações		3215-5609		
	Chefe de Divisão	1177/2022	Henrique Maurício da Silva	Técnico em Edificações	preuni.manutencao@ufpi.edu.br	(86) 3215-5609	17/10/2022	21/10/2022
	Chefe de Divisão	1325/2022	Henrique Maurício da Silva	Técnico em Edificações	preuni.manutencao@ufpi.edu.br	(86) 3215-5609	21/11/2022	11/12/2022
Divisão de Manutenção Predial e Mobiliário	Chefe de Divisão	S/N	José Antônio Ramos da Costa Filho	Técnico em Edificações	preuni.manutencao@ufpi.edu.br	(86) 3215-5609	01/01/2019	Titular
	Chefe de Divisão	473/2022	José Maria Freitas Medeiros	Técnico em Eletromecânica	preuni.manutencao@ufpi.edu.br	(86) 3215-5609	09/06/2022	08/07/2022

3. ESTRATÉGIAS E DESEMPENHO DA UNIDADE, ACOMPANHAMENTO DOS OBJETIVOS E METAS

Quadro 2. Painel de acompanhamento do Plano de Metas do PDU 2022.

PAINEL DE ACOMPANHAMENTO DO PLANO DE METAS 2022	
UNIDADE	PREUNI

4		TEMA ESTRATÉGICO	GESTÃO E GOVERNANÇA		
OBJETIVO		Fortalecer as boas práticas de governança, transparência da informação e gestão orientado a resultado			
Item	Cenário em 2020	Meta 2022	Concluído (Sim/ Não)	Evidenciar (indicadores, links de editais, motivos de não conclusão)	Grau de Eficácia (realizado/planejado (Proporcional))
4.5.1	0	Identificar e mapear na PREUNI no mínimo 10 macroprocessos	Sim	<p><u>Meta prevista para 2022: 100% Alcançado 100%</u></p> <p>Foram identificados e publicados no site da PREUNI os seguintes macroprocessos: 1. Gestão de transportes; 2. Gestão de manutenção predial e infraestrutura; 3. Gestão de apoio nas contratações de serviços e obras; 4. Gestão de licitações; 5. Gestão ambiental e de resíduos; 6. Gestão de projetos de arquitetura e engenharia; 7. Gestão de processos da secretaria / PREUNI; 8. Gestão de Segurança; 9. Gestão de obras e serviços de engenharia; e 10. Gestão de Regularização de Imóveis.</p>	100%
4.5.3	Minuta Aprovada	Consolidar o novo Regimento Interno até 2020, e demais normativos até 2023	Sim	<p><u>Meta prevista para 2022: 75% - Alcançado 100%</u></p> <p>1. Resolução CONSUN/UFPI nº 89 de 04 de agosto de 2022 – Aprova o Regimento Interno da PREUNI. 2. Resolução CAD/UFPI nº 84 de 13 de outubro de 2022 – Regulamenta a utilização de veículos automotores na UFPI. 3. Resolução CAD/UFPI nº 85 de 13 de outubro de 2022 – Regulamenta a estrutura organizacional da Procuradoria Federal junto a UFPI e da Prefeitura Universitária. 4. Resolução CAD/UFPI nº 50 de 04 de agosto de 2022 – Estabelece as normas de Segurança da UFPI. 5. Portaria PREUNI/UFPI nº 22 de 26 de agosto de 2021- Estabelece as competências da CLOS.</p>	133%
4.5.7	20%	Estimular em 100% das unidades a adoção de ferramentas de Gestão de Projetos no planejamento e execução das atividades da unidade	Sim	<p><u>Meta prevista para 2022: 50% - Alcançado 71%</u></p> <p>Atualmente utiliza-se na PREUNI a ferramenta de gestão TRELLO. Dentre o Gabinete do Prefeito e as 06 coordenadorias, temos 05 setores (CPC, PREUNI, CP, CMP e CSO) utilizando.</p>	142%

6		TEMA ESTRATÉGICO		SUSTENTABILIDADE		
OBJETIVO		Acompanhar, publicitar e atualizar o plano de sustentabilidade da UFPI				
Item	Cenário em 2021	Meta 2022	Concluído (Sim/ Não)	Evidenciar (indicadores, links de editais, motivos de não conclusão)		Grau de Eficácia (realizado/planejado (Proporcional))
6.1.3	-	Executar 100% das práticas definidas no plano de sustentabilidade da UFPI, nos eixos temáticos de responsabilidade da PREUNI, até 2024	Não	<p>META PREVISTA PARA 2022: 40% - Alcançado 27,2% Meta a ser analisada após compilação das informações do item 6.1.4. Atualmente a UFPI não possui um Plano de Logística Sustentável – PLS vigente. Considerando o PLS 2018-2020 a PREUNI é responsável por 5 eixos expandidos em 10 metas.</p> <p>Eixo 2: Eficiência energética 60% 1) Aprimoramento da eficiência energética. 100% 2) Produção descentralizada de energia pela UFPI. 20%</p> <p>Eixo 3: Recursos hídricos 0% 3) Vistoria semestral das instalações hidráulicas. 0% 4) Monitoramento da qualidade da água. 0%</p> <p>Eixo 5: Gestão de resíduos sólidos e coleta seletiva 100% 5) Aumentar em 50% a destinação adequada de resíduos sólidos; A destinação adequada de resíduos sólidos aumentou, alcançamos o percentual de 64% de resíduos destinados adequadamente. Para a coleta seletiva foi realizado o CHAMAMENTO PÚBLICO N° 001/2022, cujo objetivo foi selecionar associações e/ou cooperativas de catadores de materiais recicláveis e reutilizáveis cadastradas no SINIR para firmar termo de compromisso para fins de coleta dos resíduos recicláveis e/ou reutilizáveis descartados no Campus Ministro Petrônio Portella, em Teresina-PI. Processo: 23111.015611-2022-25.</p> <p>Eixo 6: Gestão do Deslocamento sustentável -28% 6) Reduzir o número de viagens a serviço da UFPI; As viagens a serviço da UFPI em 2022 aumentaram em 11%, este aumento deve-se ao retorno total das atividades acumuladas, quando em 2020 e 2021 estávamos ainda em estado de pandemia com limitações na prestação de serviço em algumas atividades. Outro motivo para</p>		68%

				<p>este aumento é a falta de conscientização dos servidores sobre a importância da realização de viagens compartilhadas.</p> <p>7))Reduzir consumo de combustíveis; Mesmo com o aumento da quantidade de viagens realizadas em 2022 e do aumento de atividades com necessidade de utilização de veículo trator e do equipamento roçadeira, o consumo de combustíveis foi menor em 20% quando comparado a 2019, visto que, os dados de 2020 e 2021 não foram utilizados para comparar porque estávamos em estado de pandemia.</p> <p>8) Reduzir emissão de poluentes emitidos por veículos 3% Não foi possível elaborar e executar um planejamento de redução de emissão de poluentes, pois para isso, a principal iniciativa seria a troca da frota para veículos mais novos, menos poluentes e mais eficientes, e não há disponibilidade financeira e autorização legal para isso. Porém, mesmo sem um planejamento, durante o ano de 2022 houve redução no uso de combustíveis mais poluentes em 3% do total de combustível consumido pela UFPI.</p> <p>Eixo 10: Gestão dos espaços construídos e áreas verdes 0%</p> <p>9) Elaboração do Plano Diretor de Infraestrutura do Campus de Teresina. 0% 10) Elaboração de um plano de gestão dos espaços construídos e áreas verdes dos campi fora da sede. 0%</p>	
6.1.4	Não há divulgação	Acompanhar a execução dos eixos de responsabilidade da PREUNI definidos no Plano de Logística Sustentável	Não	<p><u>META PREVISTA PARA 2022: Divulgação das ações: - Alcançado: 40%</u></p> <p>Foi realizada campanha de conscientização da comunidade para redução do consumo de energia na UFPI, em parceria com a Comissão Interna de Conservação de Energia (CICE) e com a Superintendência de Comunicação Social, cuja reportagem inicial pode ser vista no link https://ufpi.br/ultimas-noticias-ufpi/47711-campanha-estimula-consumo-consciente-e-sustentavel-de-energia-eletrica-na-ufpi</p> <p>Está sendo concedido apoio ao Colégio Técnico de Teresina, que foi contemplado em chamada pública para projetos de eficiência energética promovidos pela distribuidora de energia local, como registrado na reportagem do link: https://ufpi.br/ultimas-noticias-ufpi/47403-colegio-tecnico-de-teresina-e-contemplado-em-chamada-publica-para-projetos-de-eficiencia-energetica</p>	100%

				<p>A UFPI possui sistemas fotovoltaicos instalados no Campus Ministro Petronio Portela. https://ufpi.br/ultimas-noticias-ufpi/41535-ufpi-amplia-producao-de-energia-solar-com-inauguracao-de-usinas-fotovoltaicas</p> <p>Divulgação na página da UFPI do Edital de Chamamento Público para habilitar associações e/ou cooperativas de catadores de materiais recicláveis e reutilizáveis a fim de firmar termo de compromisso para realização de coleta e processamento de resíduos descartados no Campus Ministro Petrônio Portella, em Teresina. https://ufpi.br/ultimas-noticias-ufpi/49274-ufpi-faz-selecao-de-cooperativas-de-catadores-para-coleta-solidaria-no-campus-de-teresina</p>	
--	--	--	--	--	--

7		TEMA ESTRATÉGICO	TECNOLOGIA E INFORMAÇÃO		
OBJETIVO		Promover gestão de tecnologia da informação e dinamizar a comunicação interna e externa			
Item	Cenário em 2020	Meta 2022	Concluído (Sim/ Não)	Evidenciar (indicadores, links de editais, motivos de não conclusão)	Grau de Eficácia (realizado/planejado (Proporcional))
7.2.1	-	Implantar soluções de TI para atender 75% da demanda da PREUNI de informatização de suas atividades	Sim	<p>META 2022 40% - Alcançado 66,6%</p> <p>O levantamento das necessidades foi elaborado e contempla os seguintes softs:</p> <ol style="list-style-type: none"> 1. Software para elaboração de projeto estrutural de edificações (adquirido e implementado); 2. Software BIM Building Information Modeling (adquirido e implementado); 3. Treinamento na Área de Engenharia (realizado); 4. Aquisição de software para gerenciamento das viagens da UFPI (adquirido e implementado) - Contratos 69/2017 e 70/2017; 5 Utilização do SINAPSE (implementado) para gerenciamento dos serviços de manutenção; 6 Aplicativo EUFPI (adquirido), mas em desuso; 7. Software de orçamento e planejamento de obras de engenharia; 8. Software para cálculo e otimização de estruturas; 9. Software BIM Building Information Modeling para Elaboração de Projetos Arquitetônicos. 	160%

9		TEMA ESTRATÉGICO		INFRAESTRUTURA		
OBJETIVO		Prover e gerir os projetos de ampliação de área construída da UFPI				
Item	Cenário em 2020	Meta 2022	Concluído (Sim/ Não)	Evidenciar (indicadores, links de editais, motivos de não conclusão)		Grau de Eficácia (realizado/planejado (Proporcional))
9.1.1	0%	Prover e gerir 40% dos projetos de edificações, reformas, adaptações e ampliações da UFPI até 2024	Sim	<p>META EM 2022: 25% - ALCANÇADO: 57,47%</p> <p>Até o presente momento a CP proveu e geriu 57,47% das 214 demandas contabilizadas entre processos, memorandos e solicitações diretas da administração superior. Dessas, 32 encontram-se em desenvolvimento e 91 foram concluídas.</p> <p>https://drive.google.com/file/d/1qRRWPkIEvVp1-RmqLBkkeMmUiRtEAwBk/view?usp=share_link</p>		229,88%
9.1.2	100%	Prover e gerir 100% da contratação / licitação de obras e serviços de engenharia de interesse da UFPI, de acordo com a demanda durante os exercícios de 2020-2024	Parcial	<p>META 2022: ATINGIR 100% - Alcançado 50%</p> <p>Os processos demandados e autorizados pela administração superior, encaminhados para a CLOS, foram licitados e contratados.</p> <p>RDC 01/2022 – Contratação de empresa especializada para execução de obra de Construção do Prédio do Centro de Educação Aberta e a Distância - CEAD, no Campus Ministro Petrônio Portella, da Universidade Federal do Piauí – UFPI, em Teresina, Piauí. Processo: 23111.033805/2017-34</p> <p>RDC 02/2022 - Contratação de empresa especializada para prestação de serviços de Construção de Prédio do Serviço-Escola de Psicologia - SEP, no Campus Ministro Petrônio Portella, da Universidade Federal do Piauí, em Teresina, Piauí. Processo: 23111.052416/2021-58 (Não foi licitado por falta de recursos).</p>		50%
9.1.3	45%	Prover 75% da	Sim	META 2022 ATINGIR 55% - Alcançado 72%		

		manutenção predial das edificações da UFPI até 2024		Em 2022, as demandas de manutenção predial foram recebidas via plataforma SINAPSE. No citado ano, foram abertos 4.238 pedidos, dos quais 3.049 foram resolvidos, 33 foram cancelados e 1.156 estão em andamento.	130,91%
--	--	---	--	--	---------

9		TEMA ESTRATÉGICO	INFRAESTRUTURA		
OBJETIVO		Prover e gerir os projetos de ampliação de área construída da UFPI			
Item	Cenário em 2020	Meta 2022	Concluído (Sim/ Não)	Evidenciar (indicadores, links de editais, motivos de não conclusão)	Grau de Eficácia (realizado/planejado (Proporcional))
9.1.4	45%	Gerir 100% da manutenção predial das edificações da UFPI até 2024	Não	<p>META 2022 – ATINGIR 70% - Alcançado 58,35%</p> <p>Os serviços de manutenção predial corretiva são solicitados pelo sistema SIG, na plataforma SINAPSE. Esta ferramenta permite o atendimento e gerenciamento das demandas enviadas à Coordenação de Manutenção Patrimonial, por meio do recebimento, controle da execução e retorno da conclusão do serviço ao setor competente, bem como com a geração dos relatórios necessários ao acompanhamento das demandas. Para as manutenções preventivas, o gerenciamento está sendo realizado por meio dos planos de manutenção e temos apenas 16,7% dos planos previstos em execução.</p>	83,36%
9.1.5	-	Atender no mínimo 80% das demandas de edificações/reformas/ampliações específicas no PDI até 2024	Sim	<p>META EM 2022: 30% ALCANÇADO: 30,63%</p> <p>O PDI possui 16 demandas de edificações/reformas/ampliações. Até o momento, no que se refere a projetos de arquitetura e engenharia (meta da CP) foram realizados 30,63%.</p> <p>https://drive.google.com/file/d/1qRRWPkIEvVp1-RmqLBkkeMmUiRtEAwBk/view?usp=share_link</p>	102,1%

9.1.6	5%	Implantar a infraestrutura física definitiva da PREUNI, em uma única sede, até 2024	Não	<p>META EM 2022: 25% - ALCANÇADO: 5%</p> <p>Estudo preliminar elaborado, em fase de revalidação, representando 5% da meta. Esse projeto não foi priorizado pela Administração Superior, não possui dotação orçamentária específica e não foi incluído no PDI.</p> <p>https://drive.google.com/file/d/1qRRWPkIEvVp1-RmqLBkkeMmUiRtEAwBk/view?usp=share_link</p>	20%
-------	----	---	-----	---	-----

9		TEMA ESTRATÉGICO		INFRAESTRUTURA	
OBJETIVO		Prover e gerir a gestão ambiental e segurança da UFPI			
Item	Cenário em 2020	Meta 2022	Concluído (Sim/ Não)	Evidenciar (indicadores, links de editais, motivos de não conclusão)	Grau de Eficácia (realizado/planejado (Proporcional))
9.2.1	1%	Melhorar em 10% a segurança pessoal e patrimonial da UFPI até 2024	Sim	<p>META 2022 - ATINGIR 7% ALCANÇADO 8%</p> <ol style="list-style-type: none"> 1. Conclusão do planejamento do processo para aquisição de coletes balísticos, algemas, fardamentos e outros equipamentos para uso da Divisão de Vigilância (23111.026693/2020-62); 2. Criação da Coordenadoria de Segurança e Vigilância – CSV; 3. Tratativas para Termo de Cooperação com a polícia militar e a polícia federal; 4. Descentralização da vigilância implementada no CT, CCN e CCE; 5. Aquisição de TV's para descentralização do monitoramento; 6. Aquisição de rádios para melhorar comunicação entre vigias e vigilância armada; 7. Aquisição de câmeras do sistema de monitoramento; e 8. Redução no número de boletins de ocorrências registrados em 2022. 	114%

9.2.2	Levantamento das demandas	Implantar projeto/programa de gestão ambiental da UFPI até 2024	Não	<p>META 2022 - Projeto/ Programa implementado e executado (CSO)</p> <p>Com o retorno das atividades presenciais, o levantamento dos resíduos recicláveis, comuns e especiais foi realizado em 2022. Em 2023 será elaborado, a partir desses dados reais, o Projeto de Gestão Ambiental da UFPI.</p> <p>Dados de resíduos coletados entre 2022-2022 PDU 2022-2024 (ufpi.br)</p>	20%
9.2.3	20%	Adaptar e regularizar 100% das edificações existentes para as normas de combate a incêndio e pânico nos Campi	Não	<p>META EM 2022: 50% ALCANÇADO: 23,15%</p> <p>Até o momento foram ou estão em desenvolvimento projetos de combate a incêndio e pânico que totalizam 23,15% das edificações da UFPI.</p> <p>https://drive.google.com/file/d/1qRRWPkIEvVp1-RmqLBkkeMmUiRtEAwBk/view?usp=share_link</p>	46,3%
9.2.4	Não há sistema contra incêndio	Implantar sistema contra incêndio na BCCB	Não	<p>META EM 2022: Sistema implantado</p> <p>1ª etapa licitada em 2020 e se encontra em andamento (23111.026680/2020-25); a 2ª etapa encontra-se em elaboração.</p>	-

9		TEMA ESTRATÉGICO	INFRAESTRUTURA			
OBJETIVO		Desenvolver, implantar e executar projeto institucional de eficiência energética				
Item	Cenário em 2020	Meta 2022	Concluído (Sim/ Não)	Evidenciar (indicadores, links de editais, motivos de não conclusão)		Grau de Eficácia (realizado/planejado (Proporcional))
9.3.1	Levantamento das	Elaborar, executar e acompanhar projeto de	Não	Meta 2022 - projeto elaborado e em execução		0%

	unidades (CP, CMP E COS)	eficiência energética		A elaboração do programa de eficiência energética está sob a responsabilidade da Comissão Interna de Conservação de Energia (CICE) e ainda não foi encaminhado à PREUNI.	
9.3.2	-	Elaborar diagnóstico da situação atual até 2021	Não	Meta 2022 - projeto elaborado A elaboração do programa de eficiência energética está sob a responsabilidade da Comissão Interna de Conservação de Energia (CICE) e ainda não foi encaminhado à PREUNI.	0%

9	TEMA ESTRATÉGICO		INFRAESTRUTURA		
OBJETIVO		Projetar infraestrutura predial e viária voltada à acessibilidade			
Item	Cenário em 2020	Meta 2022	Concluído (Sim/ Não)	Evidenciar (indicadores, links de editais, motivos de não conclusão)	Grau de Eficácia (realizado/planejado (Proporcional))
9.4.1	15%	Projetar infraestrutura predial voltada à acessibilidade de 50% das edificações da UFPI até 2024	Não	META 2022 - 35% - ALCANÇADO: 28,78% Até o momento nos anos de 2020-2022 foram ou estão em desenvolvimento 97 projetos (meta da CP) que contemplam acessibilidade e totalizam 28,78% das edificações da UFPI. https://drive.google.com/file/d/1qRRWPkIEvVp1-RmqLBkkeMmUiRtEAwBk/view?usp=share_link	82,22%
9.4.2	5%	Projetar infraestrutura viária (incluindo calçadas) voltada à acessibilidade de 20% das instalações da UFPI até 2024	Não	META 2022: 15% - ALCANÇADO: 6,98% Em 2021 foram elaborados pela CP os projetos do parque ambiental e parque tecnológico que juntos correspondem a 6,57% da área total da UFPI. Em 2022 foram desenvolvidos 16 projetos que totalizam 0,41% da área dos Campi da UFPI, totalizando 6,98%.	46,53%

9.4.3	10%	Manter infraestrutura predial voltada à acessibilidade de todas as edificações da UFPI	Sim	<p>META 2022 - 50% (CMP) – Alcançado 50%</p> <p>A infraestrutura predial voltada a acessibilidade existente na UFPI está sendo mantida por meio do Contrato nº 61/2019 com objeto: Contratação de serviço comum de engenharia no CMPP e unidades externas (CCS e CEAD) Teresina</p>	100%
9.4.4	10%	Manter infraestrutura viária (incluindo calçadas) voltada à acessibilidade de 50% das instalações da UFPI	Sim	<p>META 2022 - 30% (CMP) – Alcançado 30%</p> <p>A infraestrutura viária voltada à acessibilidade existente na UFPI está sendo mantida por meio do Contrato nº 61/2019 com objeto: Contratação de serviço comum de engenharia no CMPP e unidades externas (CCS e CEAD) Teresina.</p>	100%
9.4.5	40%	Manter e prover a acessibilidade da frota capaz de atender as pessoas com deficiência e mobilidade reduzida até 2024	Sim	<p>META 2021 - 40% (CSO) – Alcançado 40%</p> <p>Foi elaborado Termo de Referência para contratação dos serviços em questão para todos os Campi.</p> <p>A frota dos Campi CPCE e CAFS e colégios CTBJ e CTF é capaz de atender a meta em virtude dos contratos Nº 35/2017 e 38/2017. Ainda está em elaboração um Termo de Referência para contratação dos serviços em questão para o CMPP e CSHNB por meio do processo nº 23111.027556/2020-41.</p>	100%
9.4.6	Não há projeto	Elaborar e executar projeto de acessibilidade na BCCB quanto à sua edificação, mobiliário, espaços e equipamentos urbanos (NBR 9050)	Sim	<p>META 2022 - Licitar projeto</p> <p>Estão sendo desenvolvidos projetos de acessibilidade para a BCCB e para o espaço de convivência Rosa dos Ventos, por meio dos processos nº 23111.064917/2019-97 e nº23111.036859/2020-9, respectivamente. Houve um atraso na finalização dos projetos em 2022 em virtude da troca da cobertura, que acarretou alterações de layout. Entretanto, os projetos estão em fase de finalização.</p>	50%

9		TEMA ESTRATÉGICO		INFRAESTRUTURA		
OBJETIVO		Elaborar planos de manutenção preventiva				
Item	Cenário em 2020	Meta 2022	Concluído (Sim/ Não)	Evidenciar (indicadores, links de editais, motivos de não conclusão)		Grau de Eficácia (realizado/planejado (Proporcional))
9.5.1	20%	Elaborar planos de manutenção preventiva de todos os serviços/demandas inerentes à Coordenação de Manutenção Patrimonial até 2024	Não	<p>META 2022 - 60% (CMP) – Alcançado 50%</p> <p>Foi elaborado o Plano Geral de Manutenção do CMPP, faltando apenas acrescentar as demandas de manutenção de splits, plataformas elevatórias, bebedouros, e rede de alta tensão.</p> <p>Planos de manutenção de condicionadores de ar tipo split, geradores, plataformas elevatórias e de redes de energia foram publicados como anexos dos editais de contratação dos respectivos serviços. Estes planos estão disponíveis no pasta do Google Drive da Coordenação de Manutenção Patrimonial e estão em revisão para posterior publicação no site da PREUNI</p>		83,33%
9.5.2	10%	Registrar planos de manutenção preventiva de 75% dos serviços/demandas inerentes à Coordenação de Manutenção Patrimonial até 2024	Sim	<p>META 2022 - 40% (CMP) – Alcançado 40%</p> <p>Os planos de manutenção de geradores de energia e de plataformas elevatórias foram inseridos como anexo ao edital de contratação destes serviços. Estes planos estão em revisão para posterior publicação na página da PREUNI.</p>		100%
9.5.3	-	Implantar planos de manutenção	Não			55,7%

		preventiva de 50% dos serviços/ demandas inerentes à Coordenação de Manutenção Patrimonial até 2024		<p align="center">META 2022 - 30% (CMP) – Alcançado 16,7%</p> <p>Foi elaborado o Plano Geral de Manutenção do CMPP, publicado na página da PREUNI, no qual constam, 19 serviços que são continuamente realizados pela CMP, sendo que 03 deles (16,7%) estão sendo mantidos de forma preventiva:</p> <ul style="list-style-type: none"> - Manutenção de redes elétrica de baixa tensão; - Manutenção de redes elétrica de média tensão; e - Operação e manutenção de geradores. 	
--	--	---	--	--	--

9		TEMA ESTRATÉGICO	INFRAESTRUTURA		
OBJETIVO		Atender as solicitações de melhorias e ampliação de infraestrutura física, elétrica, água e esgoto			
Item	Cenário em 2020	Meta 2022	Concluído (Sim/ Não)	Evidenciar (indicadores, links de editais, motivos de não conclusão)	Grau de Eficácia (realizado/planejado (Proporcional))
9.6.1	40%	Atender 80% da demanda por melhorias nos sistemas de drenagem dos Campi até 2024	Sim Não	<p align="center">META 2022 - 60% - Alcançado 60%</p> <p>Demandas de manutenção estão sendo atendidas por meio do contrato de manutenção de N° 61/2019.</p> <p>Em 2020-2022 encontram-se em elaboração na CP 37 projetos que incluem melhorias de drenagem totalizando 80,43% de todas as demandas.</p> <p align="center">https://drive.google.com/file/d/1qRRWpkIEvVp1-RmqLBkkeMmUiRtEAwBk/view?usp=share_link</p>	100% (CMP) 134,05%
9.6.2	40%	Atender 90% da demanda por melhorias nos sistemas de coleta e tratamento	Sim Não	<p align="center">META 2022 - 70% - Alcançado 70%</p> <p>Em relação aos serviços de manutenção solicitados, foram realizados por meio contrato n° 61/2019 e do Contrato N° 02/2018 com objeto Fornecimento de Água Tratada e/ou de Coleta e Tratamento de Esgotamento Sanitário, destinado a atender às instalações da Universidade</p>	100% (CMP) 107,14%

		de esgoto dos Campi até 2024		Federal do Piauí, no Município de Teresina. Em 2020-2022 encontram-se em elaboração na CP 27 projetos que incluem melhorias no sistema de coleta e tratamento de esgoto, que correspondem a 75% de todas as demandas enviadas à CP. https://drive.google.com/file/d/1qRRWPkIEvVp1-RmqLBkkeMmUiRtEAwBk/view?usp=share_link	
9.6.3	-	Atender 100% da demanda por melhorias nos sistemas de abastecimento de água dos Campi até 2024	Sim Não	META 2022 - 80% - Alcançado 80% Em relação aos serviços de manutenção solicitados, foram realizados por meio contrato no 61/2019 e do Contrato No 02/2018 com objeto Fornecimento de Água Tratada e/ou de Coleta e Tratamento de Esgotamento Sanitário, destinado a atender aos prédios da contratante que abrigam a Universidade Federal do Piauí, no Município de Teresina. Em 2020- 2022 foram geridos pela CP 42 processos que tratam de melhorias no abastecimento d'água totalizando 82,85% da demanda. https://drive.google.com/file/d/1qRRWPkIEvVp1-RmqLBkkeMmUiRtEAwBk/view?usp=share_link	100% (CMP) 102,93%

9		TEMA ESTRATÉGICO	INFRAESTRUTURA		
OBJETIVO		Atender as solicitações de melhorias e ampliação de infraestrutura física, elétrica, água e esgoto			
Item	Cenário em 2020	Meta 2021	Concluído (Sim/ Não)	Evidenciar (indicadores, links de editais, motivos de não conclusão)	Grau de Eficácia (realizado/planejado (Proporcional))
9.6.4	10%	Atender 50% da demanda por melhorias nos sistemas de fornecimento de	Sim Sim	META 2022 - 30% - Alcançado 30% Em 2020- 2022 encontram-se em elaboração na Coordenadoria de Projetos 45 projetos que incluem melhorias no sistema de fornecimento de energia, dos quais 9 processos foram	100% (CMP) 263,16%

		energia dos Campi até 2024		<p>concluídos, totalizando 78,95% das demandas.</p> <p>As demandas de manutenção são atendidas por meio do contrato de nº 09/2018 com objeto “Prestação de serviço contínuo de manutenção preventiva e corretiva da rede elétrica de alta e baixa tensão, para atender demandas do CMPP” e do contrato nº 61/2019 com objeto “Contratação de serviço comum de engenharia para o CMPP e unidades externas (CCS e CEAD)”</p> <p>Contratos Nº 09/2018 e Nº 61/2019.</p> <p>https://drive.google.com/file/d/1qRRWPkIEvVp1-RmqLBkkeMmUiRtEAwBk/view?usp=share_link</p>	
9.6.5	5%	Atender 30% da demanda por melhoria nos sistemas de iluminação dos campi até 2024	<p>Sim Sim</p>	<p>META 2022 - 15% - Alcançado 15%</p> <p>As demandas de manutenção são atendidas por meio do contrato nº 09/2018 e do contrato nº 61/2019, buscando manter o sistema funcionando adequadamente. Em 2022, também foram substituídas lâmpadas das avenidas principais da sede do Campus Ministro Petronio Portela, em parceria com a Prefeitura Municipal de Teresina.</p> <p>Em 2020- 2022 foram finalizados na Coordenadoria de Projetos 59 projetos que contemplam iluminação totalizando 81,94% da demanda.</p> <p>A demanda é atendida por meio do contrato de nº 09/2018 com objeto “Prestação de serviço contínuo de manutenção preventiva e corretiva da rede elétrica de alta e baixa tensão, para atender demandas do CMPP” e do contrato nº 61/2019 com objeto “Contratação de serviço comum de engenharia para o CMPP e unidades externas (CCS e CEAD) Teresina -PI.”</p> <p>Contratos Nº 09/2018 e Nº 61/2019</p> <p>https://drive.google.com/file/d/1qRRWPkIEvVp1-RmqLBkkeMmUiRtEAwBk/view?usp=share_link</p>	100% (CMP) 546,26%
9.6.6	-	Implantar 100% da demanda por sistemas de tratamento e	Não	<p>Meta prevista para 2022: 50% - Alcançado 0%</p> <p>Convidar a CSO ou Gestão Ambiental</p>	0%

		controle da qualidade de água nos Campi até 2024			
9.6.7	60%	Atender 80% da demanda por recuperação e ampliação do sistema viário dos Campi até 2024	Sim Não	<p>META 2022 -70% - Alcançado 70%</p> <p>As demandas contínuas são atendidas por meio do Contrato nº 61/2019 com objeto “Contratação de serviço comum de engenharia para o CMPP e unidades externas (CCS e CEAD) Teresina -PI.”</p> <p>Em 2020- 2022 foram geridos na Coordenadoria de Projetos 35 projetos que contemplam demandas por recuperação e ampliação do sistema viário dos Campi totalizando 77,78% do total de demandas.</p> <p>https://drive.google.com/file/d/1qRRWPkIEvVp1-RmqLBkkeMmUiRtEAwBk/view?usp=share_link</p>	100% (CMP) 111,11%

9		TEMA ESTRATÉGICO	INFRAESTRUTURA		
OBJETIVO		Executar melhorias de infraestrutura predial			
Item	Cenário em 2020	Meta 2021	Concluído (Sim/ Não)	Evidenciar (indicadores, links de editais, motivos de não conclusão)	Grau de Eficácia (realizado/planejado (Proporcional))
9.7.1	Projeto em elaboração	Instalar placas e faixas de sinalização no estacionamento da biblioteca, bem como arborizar o espaço e melhorar a iluminação interna e externa na biblioteca	Não	<p>META 2022 - * EXECUTAR PROJETO</p> <p>O projeto (meta da CP) em questão está em andamento por meio do processo 23111.036859/2020-90 e tem previsão de conclusão no final de 2023.</p>	*

9.7.2	-	Construir a biblioteca setorial do Centro de Tecnologia	Não	META 2022 - Biblioteca construída A CP/PREUNI até dezembro/2022 não recebeu o processo com o Programa de Necessidades do demandante	*
9.7.3	Obra em licitação	Trocar ou prover melhorias estruturais no teto da BCCB	Sim	META 2022 - * Obra em andamento. O projeto foi elaborado e licitado com objeto “Reforma do Centro de Convivência para adequação do Sistema de Combate a Incêndio e Pânico – 1ª etapa” Processo nº 23111.026680/2020-25 (FASE FINAL DE EXECUÇÃO DO CONTRATO)	*
9.7.7	-	Construir ou reformar um espaço existente para funcionar como centro de saúde integrado e multiprofissional para oferta de serviços à comunidade e realização de pesquisas clínicas	Não	META 2022 -* A CP/PREUNI até dezembro/2022 não recebeu o processo com o Programa de Necessidades do demandante	*
9.7.8	-	Construir ou reformar espaço existente para funcionar como laboratório multiusuário para biotecnologia, genômica e registros de sinais biológicos	Não	META 2022 - * A CP/PREUNI até dezembro/2022 não recebeu o processo com o Programa de Necessidades do demandante	*

10		TEMA ESTRATÉGICO		ASSISTÊNCIA ESTUDANTIL		
OBJETIVO		Promover projetos de assistência, moradia, alimentação e transporte				
Item	Cenário em 2020	Meta 2021	Concluído (Sim/ Não)	Evidenciar (indicadores, links de editais, motivos de não conclusão)	Grau de Eficácia (realizado/planejado (Proporcional))	
10.4.3	Residência compartilhada entre o ensino técnico e o ensino superior	Construir uma residência universitária para os alunos da UFPI no Campus de Floriano CAFS	Não	<p>META 2022 - Realização do processo licitatório</p> <p>A CP/PREUNI até dezembro/2022 não recebeu o processo com o Programa de Necessidades do demandante para construção de uma nova residência. Entretanto a CP recebeu o processo nº 23111.014850/2022-08 que demanda a reforma do antigo alojamento do CTF (que estava desativado), desenvolvendo assim o projeto de arquitetura (concluído) e os complementares (em desenvolvimento).</p>	30%	
10.4.4	Residências com necessidades de reformas e ajustes	Reformar as cinco unidades residências universitárias existentes atualmente na UFPI	Não	<p>META 2022 - Reforma da unidade Picos</p> <p>Até 2022 A CP/PREUNI recebeu apenas 01 processo com o Programa de Necessidades de Reforma de Residência no CMPP, este possui projeto concluído - processo nº23111.008696/2016-36 aguardando recurso. Falta os demandantes abrirem os processos das demais residências.</p>	0%	
10.4.5	-	Construção de mais um restaurante universitário em Teresina (administração, armazenamento, produção e distribuição de refeições).	Não	<p>META 2022 - Início da construção</p> <p>A CP/PREUNI até dezembro/2022 não recebeu o processo com o Programa de Necessidades do demandante</p>	0%	

10.4.6	Projeto de Reforma do RU Central e RU do CCA concluídos.	Reforma das seis cozinhas e refeitórios dos 6 restaurantes universitários	Não	<p style="text-align: center;">META 2022 - Início das reformas</p> <p>Foram licitadas, por meio do processo 23111. 029733/2020-44, a Reforma do RU Central e RU do CCA, no entanto, o contrato foi rescindido.</p> <p>Em 2022 foram atualizados os projetos e orçamento para reforma do RU 3 - CCA, com abertura de processo licitatório previsto para 2023.</p> <p>A CP/PREUNI até dezembro/2022 não recebeu por parte do demandante os processos com o Programa de Necessidades dos Restaurantes Universitários.</p>	0%
10.4.7	0	Implantar até 2024 transporte acessível para circulação no Campus Ministro Petrônio Portella	Não	<p style="text-align: center;">META 2021 - ter transporte acessível (CSO)</p> <p>Foi concluído o Termo de Referência com objeto de “Contratação de empresa especializada na prestação de serviços de locação de veículos para a frota fixa e na locação de veículos por acionamento para todos os Campi” que visa atender a meta em questão.</p> <p style="text-align: center;">23111.027556/2020-41. AGUARDANDO LICITAÇÃO</p>	50%

Fonte: PREUNI, 2022.

Quadro 3. Painel de acompanhamento das ações relevantes realizadas e não previstas no PDU 2022.

11		TEMA ESTRATÉGICO	INFRAESTRUTURA		
OBJETIVO					
Item	Cenário em 2020	Meta 2021/2	Concluído (Sim/ Não)	Evidenciar (indicadores, links de editais, motivos de não conclusão)	Grau de Eficácia (realizado/planejado (Proporcional))
1	-	Prover e gerir o projeto de adaptação de edificação existente para a Pós-Graduação em Direito (2022)	Sim	O projeto de Adaptação de Edificação existente para a Pós-Graduação em Direito foi licitado por meio do processo nº 23111.044474/2021-25, mas o contrato foi encerrado, com apenas 15% da obra concluída.	15%
2	-	Elaboração de Projeto Básico para a contratação dos Projetos do Biotério Central. (2022)	Sim	Foi concluído o Projeto Básico para a Contratação dos Projetos do Biotério Central e licitado por meio do processo nº 23111.044474/2021-25 23111.019234/2021-80. Projeto em elaboração pela empresa contratada.	100%
3	-	Reforma da Marquise do PPGE/UFPI (2022)	Sim	Foi realizada vistoria técnica no local e a parte da marquise que apresentava patologias e oferecia risco aos usuários foi retirada. Proc. n. 23111.015879/2021-67.	100%
4	-	Projeto de um Cercado para a área do Almoxarifado (2022)	Sim	Projeto e orçamento foram desenvolvidos. Proc. n. 23111.000535/2019-74.	100%

5	-	Adaptações na Clínica de Endodontia e no SG-10 - Odontologia (2022)	Sim	Projetos e orçamentos foram desenvolvidos. Obras executadas. Sem registro no sistema.	100%
6	-	Plano Diretor do Setor de Esportes (2022)	Sim	Demanda atendida no projeto do Parque Ambiental.	100%
7	-	Parecer Técnico sobre reforma no NEPAS	Sim	Parecer técnico indicando solução para questionamento quanto a reforma, emitido. Memo 143/2021 - CCA. Finalizado.	100%
8	-	Prover e gerir o projeto do Pórtico de Entrada do CCA	Sim	Projeto e orçamento concluídos. Proc. n. 23111.022331/2021-75. Aguardando fonte de recurso.	100%
9	-	Prover e gerir o projeto de reforma da acessibilidade do Juizado Especial	Sim	Projeto e orçamento da reforma concluídos. Ofício Nº 51065/2021 - PJPI/TJPI/PRESIDENCIA/SECGER Processo nº 23111.048657/2021-55.	100%
10	-	Projeto do museu: "Espaço Interativo de Ciências da Natureza da UFPI"	Sim	Projeto e orçamentos foram desenvolvidos. Proc. n. 23111.031241/2021-65.	100%
11	-	Vistoria na caixa d'água no Setor de Esportes	Sim	Foi realizada vistoria técnica e gerado relatório, que aponta a melhor solução considerando os problemas estruturais encontrados na caixa d'água. Proc. n. 23111.037143/2019-88.	100%
12		Construção de Telados para Fitotecnia	Sim	Projeto e orçamento foram desenvolvidos. Proc. n. 23111.038585/2021-45. Aguardando recursos.	100%

13	-	Projeto da Rampa de acessibilidade do prédio da RIDESA	Sim	Projeto e orçamento foram desenvolvidos. Proc. n. 23111.034803/2021-18. Aguardando recurso para execução	100%
14	-	Projeto de Telefonia	Sim	Projeto e orçamento foram desenvolvidos. Proc. n. 23111.000034/2020-18.	100%
15		Projeto do Prédio do Curso de Psicologia	Sim	Projeto concluído. Foi instruído para licitação. Proc. n. 23111.052416/2021-58. Aguardando recursos.	100%
16	-	Projeto de Reforma da sede da PREX para as unidades CCS	Sim	Projeto concluído. 23111.005028/2022-04.	100%
17	-	Desenvolver a locação de usina fotovoltaica de solo	Sim	Locação realizada.	100%
18	-	Adaptação do projeto de Reforma do SG05 - odontologia	Sim	Adaptação do projeto realizada e orçamento.	100%
19	-	Desenvolver projeto de instalação de painéis solares na UFPI	Sim	Elaboração de projetos, orçamento e documentação de adesão para implantação de Sistema Fotovoltaico Conectado a Rede. Processo 23111.045780/2022-68.	100%
20	-	Desenvolver projeto de instalação de painéis solares na UFPI	Sim	Elaboração de projetos, orçamento e termo de referência para implantação de Sistema Fotovoltaico Conectado a Rede. Processo 23111.038303/2022-90.	100%
21	-	Desenvolver projeto	Sim	Proposta de arquitetura desenvolvida 23111.004284/2022-13.	100%

		de reforma do antigo DMOR para as instalações do CEAD			
22	-	Desenvolver projeto de novo prédio para as instalações do CEAD	Sim	Projetos e documentação para licitação concluídos. Projeto licitado. 23111.033805/2017-34	100%
23	-	Desenvolver portfólio de projetos da CP	Sim	Elaboração de portfólio de projetos desenvolvidos pela CP, para obtenção de recursos através de emendas parlamentares.	100%
24		Projetar reforma do cemitério Cadela Sasha	Sim	Elaboração de projeto conforme solicitado pela Coordenadoria de Manutenção Patrimonial (CMP).	100%
25	-	Desenvolver projeto de arquitetura de reforma do Conselho (reitoria)	Sim	Proposta de arquitetura desenvolvida, e orçamento realizado.	100%
26	-	Analisar anteprojetos e memoriais do Projeto do novo Biotério	Sim	Análise de anteprojetos desenvolvidos por empresa contratada para a elaboração de projetos do Biotério Central e licitado por meio do processo nº 23111.044474/2021-25.	100%
27	-	MAP - Adequação às Regras do Corpo de Bombeiros.	Não	Projeto de Combate a Incêndio e Pânico foi desenvolvido. Falta a aprovação do projeto no Corpo de Bombeiros do Estado do Piauí. Proc. n. 23111.039533/2020-60.	80%
28	-	Licitação da Reforma da Estrutura de Cobertura da Quadra do CTF	Não	Projeto e orçamento foram desenvolvidos. Falta indicação da fonte de recurso. Proc. n. 23111.005589/2021-89.	80%

29	-	Prover e gerir o projeto de Reforma do Alojamento do CTF	Não	Projeto de Arquitetura Concluído. Projetos complementares em desenvolvimento.	75%
30	-	Projeto do Almojarifado HVU e Laboratório Multidisciplinar de Técnica Cirúrgica	Não	Projeto de arquitetura finalizado. Projetos complementares em desenvolvimento. Data de abertura do processo (setembro/2021); Demandas que já existiam e estavam em desenvolvimento na Coordenação; Proc. n. 23111.037361/2021-16 ME 320/2021 - HVU	60%
31	-	Projeto de Reforma engates para auditoria, SIC, ouvidoria, assessoria	Não	Projeto de Arquitetura concluído. Projetos complementares em elaboração. Processo nº 23111.012936/2022-82	50%
32	-	Prover e gerir o projeto preliminar do Parque Ambiental	Não	Estudo preliminar concluído e anteprojeto em desenvolvimento. Motivos de não conclusão: - Dimensão do projeto (60 ha); - Desenvolvimento do projeto em paralelo a outras demandas que surgiram, consideradas prioritárias pela Administração Superior. https://drive.google.com/file/d/1qRRWPkIEvVp1-RmqLBkkeMmUiRtEAwBk/view?usp=share_link Previsão de término: 2024 - Proc. n. 23111.049763/2020-09 (ME 83/2020)	25%
33	-	Prover e gerir o projeto de Reforma do CIATEN	Não	Revogação do acordo de cooperação firmado entre UFPI e SESAPI. Resolução CD/UFPI n. 99 de 06/10/2021 Será necessário rever os projetos desenvolvidos junto ao órgão responsável por sua elaboração.	20%
34	-	Prover e gerir o projeto preliminar do	Não	Estudo preliminar concluído e anteprojeto iniciado. Motivos de não conclusão:	15%

		Parque Tecnológico		<p>- Dimensão do projeto (60 ha); - Desenvolvimento do projeto em paralelo a outras demandas que surgiram, consideradas prioritárias pela Administração Superior.</p> <p>https://drive.google.com/file/d/1qRRWPkIEvVp1-RmqLBkkeMmUiRtEAwBk/view?usp=share_link</p>	
35	-	Analisar projetos básicos e memoriais do Projeto do novo Biotério	Não	<p>Análise de projetos básicos desenvolvidos por empresa contratada para a elaboração de projetos do Biotério Central e licitado por meio do processo nº 23111.044474/2021-25. Aguardando envio da documentação a ser analisada por parte da contratada.</p>	-

Fonte: PREUNI, 2022.

4. RESULTADOS ALCANÇADOS

A Prefeitura Universitária trabalhou, no decorrer do ano de 2022, com o total de 79 metas estabelecidas, sendo 44 metas previstas no PDI 2020-2024 e 35 metas não previstas no PDU 2020-2022. Neste sentido, a PREUNI destaca:

1) Qual o percentual geral de grau de eficácia em relação às metas estabelecidas para 2022?

A PREUNI apresenta os seguintes percentuais entre as 44 metas previstas no PDI 2020-2024 e PDU 2020-2022, para o ano de 2022:

- 25 metas atingiram menos de 100% de eficácia;
- 6 metas atingiram 100% de eficácia;
- 13 metas atingiram mais de 100% de eficácia.

A PREUNI mostra os seguintes percentuais entre as 35 metas não previstas no PDI 2020-2024 e PDU 2020-2022, para o ano de 2022:

- 10 metas atingiram menos de 100% de eficácia;
- 25 metas atingiram mais de 100% de eficácia.

2) Quais os fatores (externos e internos) que dificultaram/facilitaram o cumprimento dos objetivos e metas da sua unidade?

Em 2022, o cumprimento não satisfatório de 35 metas estabelecidas no PDI 2020-2024 e pela Administração Superior foi ocasionado, principalmente, por causa dos cortes no orçamento da UFPI, bem como das limitações ainda impostas pela Pandemia Coronavírus (COVID-19) e a falta de atualização de documentos, processos e comissões essenciais para desenvolvimento das referidas ações.

Entretanto, o cumprimento satisfatório em 44 metas estabelecidas no PDI 2020-2024 e pela Administração Superior, foram facilitados pela otimização do trabalho por meio da utilização das tecnologias, que deu maior celeridade na execução das atividades na PREUNI e na tramitação dos processos nas demais unidades da UFPI.

3) Quais as principais ações desenvolvidas pela unidade que impactaram positivamente a sua gestão, de modo a garantir a cadeia de valor/mapa estratégico traçada por ela (PDU) e pela UFPI (PDI)?

1. Reforma da Clínica de Grandes Animais do Centro de Ciências Agrárias (CCN), no Campus Ministro Petrônio Portella;
2. Reforma da Cobertura do Espaço de Convivência Rosa dos Ventos, no Campus Ministro Petrônio Portella;

3. Readequação de um prédio para a Pró-Reitoria de Extensão e Cultura (PREXC) e o anexo do Centro de Educação Aberta e a Distância (CEAD), no Campus Ministro Petrônio Portella;

4. Criação da Coordenadoria de Segurança e Vigilância (CSV/PREUNI) e da Divisão de Engenharia (DE/PREUNI) na Prefeitura Universitária (PREUNI);

5. Uso de 100% dos recursos destinados às atividades de manutenção, conservação, iluminação, limpeza, poda e transportes, totalizando aproximadamente 3000 atendimentos.

5. GESTÃO ORÇAMENTÁRIA E FINANCEIRA

Neste tópico, demonstramos os recursos financeiros disponibilizados para a PREUNI, no ano a que se refere o RAA, como eles foram utilizados dentro do referido exercício 2021 e os resultados alcançados através destes recursos.

Quadro 4 – Demonstrativo do orçamento de custeio no exercício de 2022.

Ações do Governo	PTRES – Programa de Trabalho Resumido	Natureza da Despesa	Recursos de Custeio			
			Dotação	Empenhado	Liquidado	Pago
Funcionamento de Instituições Federais de Ensino Superior						
20RK	170305	339014	30.731,57	30.451,49	30.451,49	30.451,49
		339030	538.179,14	538.179,14	453.802,19	453.802,19
		339033	440.289,98	440.289,98	403.709,35	403.709,35
		339036	0,00	0,00	0,00	0,00
		339037	29.785.894,06	29.785.894,06	25.157.236,08	25.157.236,08
		339039	10.872.598,52	10.872.598,52	8.571.661,03	8.571.304,06
		339047	1.794,00	1.794,00	1.794,00	1.794,00
		339092	5.167,91	5.167,91	5.167,91	5.167,91
Reestruturação e Modernização das Instituições Federais de Ensino						
8282	170307	339039	820.340,00	820.340,00	820.340,00	820.340,00
Total			42.494.995,18	42.494.715,10	35.444.162,05	35.443.805,08

Quadro 5 – Demonstrativo do orçamento de capital no exercício de 2022.

Ações do Governo	PTRES – Programa de Trabalho Resumido	Natureza da Despesa	Recursos de Capital			
			Dotação	Empenhado	Liquidado	Pago
Funcionamento de Instituições Federais de Ensino Superior						
20RK	170305	449051	343.349,89	343.349,89	219.623,23	219.623,23
		449092	182.232,94	182.232,94	-	-
Apoio a Consolidação, Reestruturação e Modernização das Instituições						
15R3	169146	449051	-	390.000,00	-	-
Total			525.582,83	915.582,83	219.623,23	219.623,23

Fonte: PRAD, 2022.

6. INFRAESTRUTURA

A PREUNI tem como objetivo implantar uma única estrutura física e definitiva para todas as suas Coordenadorias e unidades até 2024. Entretanto, o projeto de construção de sede única para a PREUNI não foi desenvolvido em decorrência do surgimento de outras demandas consideradas prioritárias pela Administração Superior.

Quadro 6 – Demonstrativo de obra/reforma realizada no espaço físico no ano de 2022

Ambientes/Salas	Previsto		Realizado	
	Quantidade	Área (m ²)	Quantidade	Área (m ²)
-	-	-	-	-
Total	-	-	-	-

Fonte: Preuni, 2022.

7. CONTEÚDO ESPECÍFICO DA PREUNI

Apresentam-se, a seguir, informações específicas da PREUNI/UFPI.

Tabela 1 - Detalhamento da área física da UFPI (2022)

ÁREAS UFPI EM 2022			
LOCAL	ÁREA TERRENO (m ²)	ÁREA CONSTRUÍDA ATÉ 2020 (m ²)	ÁREA CONSTRUÍDA ATÉ 2021 (m ²) **
BOM JESUS			
CAMPUS E CTBJ	506.533,90	22.217,58	22.217,58
FAZENDA BOM JESUS	224.146,49	2.680,52	2.680,52
FAZENDA ALVORADA DO GURGUÉIA	4.006.400,00	2.904,71	2.904,71
TOTAL BOM JESUS	4.737.080,39	27.802,81	27.802,81
FLORIANO			
CAMPUS E CTF	134.048,62	18.291,69	18.291,69
FAZENDA	1.584.144,52	2.443,45	2.443,45
TOTAL FLORIANO	1.718.193,14	20.735,14	20.735,14
PARNAÍBA			
CAMPUS	50.739,31	32.321,86	32.321,86
CAPITÃO CLARO	974,54	791,22	791,22
PISCICULTURA	230.717,77	721,64	721,64
TERRENO DOADO PRÓXIMO AO IFPI (SEM CONSTRUÇÃO)	250.019,00	-	-
PICOS			
CAMPUS	128.602,26	16.938,30	16.938,30
TOTAL PICOS	128.602,26	16.938,30	16.938,30
TOTAL PARNAÍBA	532.450,62	33.834,72	33.834,72
TERESINA			
ININGA	1.466.555,39	158.759,51	159.274,71
SOCOPO	2.192.401,00	31.408,29	31.408,29
CEAD	1.364,88	1.025,70	1.025,70
CCS CENTRO	2.693,02	1.908,68	1.908,68
TOTAL TERESINA	3.663.014,29	193.102,18	193.617,38

ÁREA TOTAL DA UFPI EM 2022			
TOTAL UFPI	10.779.340,70	292.413,15	292.928,35

Tabela 2 - Quantitativo de serviços e obras de engenharia e arquitetura por situação

Situação dos Projetos	Quantidade
Projeto Elaborado	91
Projeto em licitação	1
Projeto em execução	32
Obra em andamento	3
Obra concluída	-
Obra Paralisada	1
Distrato	-

Tabela 3 - Serviços de engenharia e arquitetura - (2022)

Nº	Situação/Descrição do Serviço	Uni d.	Tipo de Serviço*	Origem do Recurso	Registr o no Simec (S/N)	Valor Estimado (R\$)	Valor Pago (R\$)	Área (m²)
Elaborados								
23111.065424/2019-85	ADEQUAÇÕES DE COMBATE A INCÊNDIO DO ALMOXARIFADO	1	Projeto de adaptação			219.568,21		-
23111.039948/2020-10	REFORMA ENGATES PARA AUDITORIA, SIC, OUVIDORIA, ASSESSORIA	1	Projeto de reforma			-		445,79
23111.022331/2021-75	PROJETO DE EDIFICAÇÃO DO PÓRTICO DO CCA, CTT E HVU.	1	Projeto de construção			498.446,03		3.884,2
23111.052416/2021-58	PRÉDIO PSICOLOGIA	1	Projeto de construção			2.603.695,82		773,12
23111.022336/2021-37	CONSTRUÇÃO DE UNIDADE DE COMPOSTAGEM	1	Projeto de construção			2.021.764,71		368,44
23111.037361/2021-16 ME 320/2021 - HVU	SOLICITA PROJETO REFORMA: PARA FUNCIONAR O ALMOXARIFADO HVU E LABORATORIO MULTIDISCIPLINAR DE TECNICA CIRURGICA	1	Projeto de reforma			324.653,54		146,77

23111.007865/202 2-35	SOLICITAÇÃO DO PROJETO DA ÁREA EDUCATIVA NO MUSEU DE ARQUEOLOGIA E PALEONTOLOGIA E SEU RESPECTIVO ORÇAMENTO.	1	Projeto de construção			-		560,00
23111.005028/202 2-04	PROJETO DE REFORMA PREX PARA AS UNIDADES DO CCS	1	Projeto de reforma			135.064,50		
23111.038303/202 2-90	INSTALAÇÃO DE PLACAS SOLARES EM COBERTURA DE EDIFICAÇÕES DO CCA	1	Projeto de adaptação			447.772,39		-
23111.045780/202 2-68	ENCAMINHA ARQUIVOS DO TED 11477 - IMPLANTAÇÃO DE SISTEMA FOTOVOLTAICO CONECTADO A REDE - ID 54826	1	Projeto de adaptação			468.000,00		-
23111.023217/202 1-15	CONSTRUÇÃO DE UM NOVO PADRÃO DE ENTRADA DE ENERGIA ELÉTRICA PARA O CMPP	1	Projeto de construção			1.090.975,41		
	CENTRO DE INOVAÇÃO - EDITAL FINEP	1	Projeto de reforma			2.038.943,15		916,83
23111.052790/202 2-45	SOLICITAÇÃO DE ATUALIZAÇÃO DE PROJETO DO PRÉDIO DO NAU/PRAEC	1	Projeto de construção			1.912.139,18		666,88
23111.005320/202 2-74	SOLICITAÇÃO DE PROJETO DE COMBATE A INCÊNDIO	1	Projeto de adaptação			142.498,40		

23111.017878/202 2-23	SOLICITA REFORMA DO BLOCOS	1	Projeto de reforma			167.813,24		225,39
23111.013534/202 2-38	ELABORAÇÃO DE PROJETO PARA INSTALAÇÃO DE PAINÉIS SOLARES EM BLOCOS/PRÉDIOS DO CCA/UFPI	1	Projeto de adaptação			1.538.201,65		
23111.007861/202 2-46	SOLICITAÇÃO DE INFORMAÇÕES DO PROJETO DE COMBATE A INCÊNDIO E PÂNICO DO MUSEU DE ARQUEOLOGIA E PALEONTOLOGIA DA UFPI	1	Projeto de adaptação			112.253,92		
23111.049657/202 1-55	ADEQUAÇÕES NECESSÁRIAS PARA A PLENA ACESSIBILIDADE E LOCOMOÇÃO LIVRE NO PRÉDIO DA JECC/UFPI	1	Projeto de reforma			57.706,65		-
23111.004284/202 2-13	REFORMA DO NOVO PRÉDIO DO CEAD/UFPI	1	Projeto de adaptação			-		642,86
	PROPOSTA PERÍCIA NA PREX	1	Projeto de adaptação					102,0
	LAYOUT SECRETARIA DOS CONSELHOS REITORIA	1	Projeto de adaptação					33,0
23111.005589/202 1-89	SOLICITA LICITAÇÃO PARA REFORMA DA ESTRUTURA DE COBERTURA DA QUADRA CTF	1	Projeto de reforma			249.956,65		1.555,20

23111.033805/2017-34	ENCAMINHA PROPOSTA DE PLANTA PARA O PRÉDIO I - CEAD	1	Projeto de construção			3.231.421,10		642,35
23111.038183/2021-35	SOLICITAÇÃO DE AUXILIO PARA ELABORAÇÃO DE PROJETOS/ORÇAMENTOS - ESTACIONAMENTO HU	1	Projeto de adaptação			-		-
23111.040362/2021-81	SOLICITA ESTUDOS E PROJETOS DE CONSTRUÇÃO DE PREDIO PARA O ESPACO INTEGRADO VI NO CCE	1	Projeto de construção			3.570,447,86		1.191,82
Aguardando recurso para ser Licitado								
23111.052416/2021-58	Contratação de empresa especializada para prestação de serviços de Construção de Prédio do Serviço-Escola de Psicologia - SEP, no Campus Ministro Petrônio Portella, da Universidade Federal do Piauí, em Teresina, Piauí	1	Construção		SIM	R\$ 2.683.006,54	R\$	
Em execução								
23111.026680/2020-25	Reforma do Centro de Convivência para adequação do Sistema de Combate a Incêndio e Pânico – 1ª etapa.	1	Reforma	Estrutura Orçamentária UO 26279 - PTRES 170305 Fonte de Recurso 8100 UGR 156182 - Natureza da Despesa 44.90.51	SIM	R\$ 2.094.823,56	R\$ 1.706.024,30	7.733,75

23111.044474/2021-25	Adaptação do Antigo Prédio do Biotério para o Prédio do Programa de Pós-Graduação em Direito, no Campus Ministro Petrônio Portella	1	Reforma	Emenda parlamentar Nº 40430008 e Estrutura Orçamentária - UO 26279, PTRES 196691, Fonte de Recurso 8188 e UGR 154096 Natureza da Despesa	SIM	R\$ 1.055.351,16	R\$ 129.740,23	425,33
23111.019234/2021-80	Contratação de empresa para prestação de serviços técnicos de elaboração de projetos complementares, básicos e executivos de arquitetura e engenharia para apoiar o PROJETO EXECUTIVO PARA CONSTRUÇÃO DO CENTRO DE PRODUÇÃO DE ANIMAIS PARA BIOMODELOS EXPERIMENTAIS - CEPRABEX	1	Elaboração de projeto	Fonte de recursos conforme ofício n.º 369/2021 e anexos, da Fundação Cultural e de Fomento à Pesquisa, Ensino, Extensão e Inovação - FADEX, processo n.º 23111.019234/2021-80.		R\$ 170.293,23	R\$ 144.749,2455 (contratado)	862,96
23111.033805/2017-34	Construção do Prédio do Centro de Educação Aberta e a Distância – CEAD, no Campus Ministro Petrônio Portella, da Universidade Federal do Piauí – UFPI, em Teresina, Piauí	1	Construção	TED 11083 Estrutura Orçamentária: UO 26279 PTRES: 169146 Fonte de Recurso : 8100915066 UGR: 151667 Natureza da Despesa: 44.90.51 PI: MSS25G41HK1	SIM	R\$ 3.231.421,10	R\$ 2.746.707,9350 (LICITADO)	642,35

23111.045780/202 2-68	Contratação de serviços de Fornecimento e Implantação de Sistema Fotovoltaico Conectado à Rede (Microgeração Distribuída) da UFPI - CMPP, Bairro Socopo, no telhado do Prédio do Programa de Pós-Graduação do Centro de Ciências Agrárias (CCA/UFPI), no Campus Ministro Petrônio Portella – Universidade Federal do Piauí, em Teresina, Piauí	1	Instalação	<p>TED 11477 - Estrutura Orçamentária: UO 26279 Gestão/Unidade: 156182 Fonte: 8100915066 Programa de Trabalho: 169146 Elemento de Despesa: 44.90.51 PI: MSS49G41HQ4</p> <hr/> <p>Estrutura Orçamentária: UO 26279 Gestão/Unidade: 156182 Fonte: 8100000000 Programa de Trabalho: 170305 Elemento de Despesa: 44.90.51 PI: M20RKG41SFN</p>	SIM	R\$ 468.000,00	-	-
Total Geral						R\$ 6.849.595,82	R4 1.705.451,46	1067,68

Fonte: Coordenadoria de Projetos e Coordenadoria de Obras e Serviços, 2022.

* Tipos de serviços: Reforma, Adaptação, Manutenção e Ampliação

Tabela 4 - Estrutura de Acessibilidade Arquitetônica ou Física por Campus e Centro - (2022)*

PREUNI	Sinalização tátil	Rampa de acesso com corrimão	Entrada/Saída com dimensionamento	Bebedouros e lavabos adaptados	Sinalização sonora	Sinalização Visual	Elevadores	Banheiros adaptados	Atendimento (área ou balcão) adaptados	Mobiliário adaptado	Ambientes desobstruídos que facilitem a movimentação de cadeirantes e pessoas com deficiência visual	Total
SG-07	0	0	4	0	0	0	0	0	0	0	Sim	3
CSO e CMP	0	0	3	0	0	0	0	0	0	0	Não	3
Divisão de Vigilância	0	0	1	0	0	0	0	0	0	0	Não	1
Total Geral*	0	0	8	0	0	0	0	0	0	0	0	7

Fonte: PREUNI, 2022.

* Edificações de uso/ocupação pela Prefeitura Universitária.

GESTÃO DO PATRIMÔNIO E INFRAESTRUTURA

I. Conformidade legal

Os principais instrumentos relacionados à contratação de serviços de obras de engenharia são:

Lei 8.666/1993, Lei 12.462/2011, Decreto 7.581/2011, Decreto 8.251/2014, Lei 13.190/2015, Lei 14.065/2020.

II. Investimento de capital

a) Informações sobre a situação das obras e Serviços de Engenharia pendentes, iniciadas ou finalizadas no exercício

Tabela 5 - Informações sobre a situação das obras e Serviços de Engenharia pendentes, iniciadas ou finalizadas no exercício - (2022)

Unidade	Processo(s)	Objeto	CNPJ da Contratada	Nº do Contrato ¹	Vigência do Contrato ²	Aditivo de Prazo ³	Situação da Obra ⁴	Percentual de Execução Previsto ⁵	Percentual de Execução Realizado ⁶	Valor Licitado ⁷ (R\$)	Valor Aditivo ⁸ (R\$)	Valor Empenhado ⁹ (R\$)	Valor Liquidado ¹⁰ (R\$)	Valor Pago ¹¹ (R\$)
RDC 02/2020	23111.026680/2020-25	Reforma do Centro de Convivência para Adaptação do Sistema de Combate a Incêndio e Pânico	11.344.183/0001-89	03/2021	Início 22/01/2021 Final 17/01/2022	180	Em andamento	81,44%	81,44%	2.068.633,14	26.190,42	2.094.823,56	1.706.024,30	1.706.024,30
RDC 01/2021	2311.019234/2021-80	Contratação de empresa especializada para prestação de serviços técnicos de elaboração de Projetos Executivos de arquitetura e engenharia, em plataforma BIM (Building Information	09.019.058/0001-51	001/2022	Início 26/01/2022 Final 23/10/2022	90	Em andamento	100%	33%	144.749,2455		144.749,2455		16.010,55

		Modeling), do prédio do CENTRO DE PRODUÇÃO DE ANIMAIS PARA BIOMODELOS EXPERIMENTAIS – CEPRABEX da Universidade Federal do Piauí, em Teresina, Piauí.													
RDC 02/2021	23111.04 4474/202 1-25	Adaptação do Antigo Prédio do Biotério para o Prédio do Programa de Pós-Graduação em Direito, no Campus Ministro Petrônio Portella	11.724.40 6/0001-3 3	03/2022	Início 17/01/2022 Final 14/09/2022	60	Paralisado	16,18%	16,18%	786.236,61	15.790,52	802.027,13	129.740,23	129.740,23	
RDC 01/2022	23111.03 3805/201 7-34	Construção do Prédio do Centro de Educação Aberta e a Distância – CEAD, no Campus Ministro Petrônio Portella, da Universidade Federal do Piauí – UFPI, em Teresina, Piauí	18.882.62 6/0001-3 4	18/2022	Início 06/12/2022 Final 01/12/2023	-	Em Andamento	-	-	2.746.707,94	-	-	-	-	

SRP PE 54/2021/ UFTM	23111.04 5780/202 2-68	Contratação de serviços de Fornecimento e Implantação de Sistema Fotovoltaico Conectado à Rede (Microgeração Distribuída) da UFPI - CMPP, Bairro Socopo, no telhado do Prédio do Programa de Pós-Graduação do Centro de Ciências Agrárias (CCA/UFPI), no Campus Ministro Petrônio Portella – Universidade Federal do Piauí, em Teresina, Piauí	28.681.03 0/0001-2 0	17/2022	Início 01/12/2022 Final 31/03/2023	-	Em Andam ento	-	-	-	468.000,00	-	-	-	-
----------------------------	------------------------------	---	----------------------------	---------	---	---	---------------------	---	---	---	------------	---	---	---	---

Fonte: Coordenadoria de Obras e Serviços/PREUNI, 2022.

Legenda:

¹ N° do contrato constante no processo de contratação;

² Data conforme contrato inicial xx/xx/xxxx;

³ Informar em dias, o total do prazo aditivado do contrato, caso tenha havido;

⁴ Situação da Obra: Em Andamento; Paralisada; Finalizada;

⁵ Percentual de execução previsto no cronograma físico financeiro (atualizado) da obra até 31/12 do exercício de referência;

⁶ Percentual de execução realizado total da obra até 31/12 do exercício de referência;

⁷ Valor adjudicado;

⁸ Valor acrescido ao contrato (caso haja);

⁹ Valor empenhado até 31/12 do exercício de referência, extraído do SIAFI;

¹⁰ Montante liquidado até 31/12 do exercício de referência extraído do SIAFI;

¹¹ Montante pago até 31/12 do exercício de referência extraído do SIAFI.

b) Avaliação e impactos dos investimentos de capital

Quadro 7 - Justificativas dos investimentos.

Descrição	Demandante	Justificativa do demandante
RDC 01/2021	Biotério Geral – Pró-Reitoria de Pesquisa e Inovação	Considerando o Documento de Formalização de Demanda presente no processo nº 23111.019234/2021-80, traz que em consonância com as prioridades estabelecidas pelo Ministério da Ciência, Tecnologia e Informações e Comunicações - MCTIC, um biotério contribui sensivelmente, em questão de sua característica transversal, para a alavancagem científica básica e aplicada em diversos setores socioeconômicos da Biotecnologia, Ciências Biológicas, Epidemiologia, Bioeconomia, Farmácia, Medicina, Nutrição, Odontologia, Parasitologia, Microbiologia, Veterinária, Controle de qualidade de Alimentos e Desenvolvimento de Medicamentos sempre objetivando a aceleração do crescimento econômico e social do país.
RDC 02/2021	Pós-Graduação de Direito	A instalação de uma sede para o programa de Pós-Graduação em Direito é importante para apoiar as atividades desenvolvidas no contexto das metas 1.07.2 de incentivo às unidades acadêmicas do Centro de Ciências Humanas e Letras – CCHL para desenvolvimento da Pós-graduação em áreas estratégicas e prioritárias; e meta 1.08.2 de estímulo a qualidade, produção de conhecimento, inserção regional e internacional, inovação e impacto social, previstas no Plano de Desenvolvimento da Unidade – PDU/CCHL/UFPI.
RDC 01/2022	CEAD	Considerando o documento Estudo Técnico Preliminar (ETP) inserido no Processo 23111.033805/2017-34 a justificativa da necessidade foi descrita conforme abaixo: O Centro de Educação Aberta e Distância - CEAD tem a necessidade de um prédio próprio, dentro do Campus Ministro Petrônio Portella, para funcionamento da parte administrativa, funcionamento da parte de coordenação acadêmica, funcionamento dos cursos, bem como acomodação de bens permanentes adquiridos; 4.2 O CEAD funciona atualmente em prédio localizado fora da UFPI (no Centro de Teresina), causando problemas de deslocamento tanto de docentes quanto para os técnicos que muitas vezes têm atividades a serem desenvolvidas no Campus Ministro Petrônio Portella. O mesmo problema ocorre com todo o corpo discente e sociedade, ao buscar atendimento para diversas demandas. Ações cotidianas importantes de desenvolvimento do CEAD ficam comprometidas e sofrem atrasos operacionais, pois toda a parte

		<p>administrativa e de gestão superior da Universidade ficam no campus;</p> <p>4.3 A edificação do CEAD é antiga, apresentando instalações (elétricas e hidráulicas) bastante danificadas, condições inadequadas de acessibilidade e de combate à situações de incêndio e pânico, insuficiência de espaços, e limitações físico-estruturais e de execução para expansão;</p> <p>4.4 Ademais, vale destacar que o atual prédio possui arquitetura com significativo valor histórico e, promover as mudanças necessárias para adequá-lo às atuais necessidades do CEAD iria descaracterizá-lo;</p>
--	--	--

Fonte: Coordenadoria de Planejamento e Controle, 2022.

III. Desfazimento de Ativos

a) Formas de desfazimentos de ativos

Tabela 6 - Desfazimento de ativos - (2022)

Formas¹²	Quantidade de Processos Concluídos	Valor¹³ (R\$)
Doações	0	0
Transferências Externas	0	0
Alienações	0	0
Total	0	0

Fonte: PREUNI, 2022.

¹² Decreto nº 99.658/90; Decreto nº 9.373/18; ¹³ Equivale ao valor contábil

b) Principais itens e Instituições Beneficiadas: Não houve.

IV. Locação de Equipamentos

a) Locação de Equipamentos: Não houve

V. Mudanças e Desmobilização Relevantes

Contrato 28/2018: Serviço de outsourcing de impressão - PLOTTER 36. No decorrer do ano verificou-se uma redução abrupta do número de plotagens/mês, impactando a relação custo-benefício do contrato. Em Outubro de 2021, o tempo de vigência contratual encerrou e optou-se pela sua não renovação. A economia prevista para 2022, considerando os gastos deste último ano, fica em torno de R\$ 18.000,00.

VI. Principais Desafios e Ações Futuras

- a. Promover acessibilidade nas edificações da UFPI;
- b. Adaptar as edificações existentes de acordo com as normas vigentes do Corpo de Bombeiros;
- c. Elaborar projetos com reaproveitamento de energias sustentáveis;
- d. Regularizar certidões dos terrenos da UFPI;
- e. Prover melhorias no sistema de drenagem e coleta de esgoto;
- f. Realizar melhorias do sistema de iluminação pública; e
- g. Prover manutenção das edificações existentes.

SUSTENTABILIDADE AMBIENTAL

I. Critérios de Sustentabilidade nas Contratações

Os critérios de sustentabilidade nas contratações de prestações de serviços estão previstos em editais de licitação e são baseados no:

1. Decreto 5.975/2006;
2. Lei 6.938/1981;
3. Portaria MMA nº 253, de 18 de agosto de 2006;
4. Instrução Normativa IBAMA Nº 5 DE 20/03/2014;
5. Resolução CONAMA Nº 307, DE 5 DE JULHO DE 2002;
6. Instrução Normativa SLTI/MPOG nº01/2010;
7. Resolução CONAMA Nº 382, de 26/12/2006;
8. Resolução CONAMA N.º 001 de 08 de março de 1990;
9. Plano de Logística Sustentável – PLS 2018-2020 da UFPI;
10. Guia Nacional de Licitação Sustentável - AGU, atualizado em agosto de 2021;
11. Decreto nº 10.936, de 12 de janeiro de 2022; e
12. Lei nº 12.305, DE 2 DE AGOSTO DE 2010 - Institui a Política Nacional de Resíduos Sólidos; altera a Lei no 9.605, de 12 de fevereiro de 1998; e dá outras providências.

II. Ações para Redução de Utilização de Recursos Naturais

a) Ações para redução do consumo de recursos naturais

São requisitos para a elaboração dos projetos, além de outros pertinentes:

- Promoção da qualidade ambiental externa e interna;
- Utilização de materiais e sistemas que possuam durabilidade;
- Uso de soluções, materiais e sistemas de fácil manutenção;
- Uso de equipamentos de climatização mecânica, ou de novas tecnologias de resfriamento do ar, que utilizem energia elétrica, apenas nos ambientes aonde for indispensável;
- Automação da iluminação do prédio, projeto de iluminação, interruptores, iluminação ambiental, iluminação tarefa, uso de sensores de presença;
- Uso exclusivo de lâmpadas LED, fluorescentes compactas ou tubulares de alto rendimento e de luminárias eficientes;
- Energia solar, ou outra energia limpa para aquecimento de água;
- Sistema de reuso de água e de tratamento de efluentes gerados;

- Aproveitamento da água da chuva, agregando ao sistema hidráulico elementos que possibilitem a captação, transporte, armazenamento e seu aproveitamento.
- Utilização de materiais que sejam reciclados, reutilizados e biodegradáveis, e que reduzam a necessidade de manutenção;
- Possibilidade de emprego de materiais, tecnologia e matérias-primas existentes no local para execução, de modo a diminuir os custos de transporte;
- Facilidade e economia na execução, conservação e operação, sem prejuízo da durabilidade da obra ou serviço;
- Adoção das normas técnicas de saúde e de segurança do trabalho adequadas;
- Acessibilidade; e
- Economia da manutenção e operacionalização da edificação, redução do consumo de energia e água, bem como a utilização de tecnologias e materiais que reduzam o impacto ambiental.

Abaixo, segue o consumo de energia elétrica e água:

Tabela 7 - Série histórica de consumo de energia elétrica e água

Ano	2018	2019	2020	2021	2022
Energia elétrica (consumo em Kwh)	20.231.879,00	20.241.198,00	12.833.044,00	8.931.351,00	13.092.399,73
Água (consumo em m³)	2.548,00	213,69	156,62	3.116,28	5.107,00

Fonte: Coordenadoria de Manutenção Patrimonial/PREUNI, 2022.

III. Ações para Redução de Resíduos de Poluentes

a. Contrato nº 66/2019, Empresa RAIZ SOLUÇÕES EM RESÍDUOS, Objeto Contratação de serviços de coleta, transporte e destinação final adequada de resíduos comum para atender as necessidades da UFPI, Teresina.

<https://ufpi.br/contratos-sustentabilidade-preuni-2>

b. Contrato nº 24/2020, Empresa STERLIX AMBIENTAL PIAUÍ TRATAMENTO DE RESÍDUOS, Objeto Contratação de serviços de empresa especializada na prestação de serviços contínuos de coleta, transporte, tratamento e destinação final de resíduos sólidos especiais, produzidos no campus de Teresina – UFPI.

<https://ufpi.br/contratos-sustentabilidade-preuni-2>

c. TERMO DE COMPROMISSO, Empresa cooperativa de trabalho empreendedor e catadores de materiais recicláveis do estado do PIAUÍ - COOTEMARPI, objeto coleta de resíduos recicláveis descartados no CAMPUS MINISTRO PETRÔNIO PORTELLA – UFPI, EM Teresina, para fins de reciclagem.

<https://ufpi.br/contratos-sustentabilidade-preuni-2>

ACESSIBILIDADE

Para garantir a acessibilidade das instalações da UFPI utiliza-se do desenho universal nos projetos de arquitetura e urbanismo que considera em seus princípios básicos o uso equitativo, flexível, simples e intuitivo dos espaços, além do baixo esforço físico e dimensões apropriadas para acesso e uso. Consideram-se as dimensões e módulos de referência nos projetos, uso dos símbolos internacionais de acesso, sinalização tátil no piso e demais elementos como inclinações, faixas elevadas, mobiliário urbano adequado, rampas, entre outros recursos que garantam a acessibilidade física nos locais existentes e a construir. Ademais, a PREUNI também se utiliza em seus projetos do respeito às normas, leis e regulamentações vigentes que tratam sobre o tema de forma a garantir a acessibilidade nos seus espaços públicos. Busca-se também a contínua adaptação dos espaços edificados antes da legislação vigente que necessitem de adequações para fins de acessibilidade.

ACÇÕES ESTRATÉGICAS VOLTADAS PARA A MANUTENÇÃO DO TRABALHO DURANTE A PANDEMIA DE COVID-19.

1. Adoção do Regime Diferenciado de Contratações - RDC eletrônico, para contratação de obras e serviços de engenharia com base na Lei 12.462 de 2011, Decreto 7.581 de 2011, Lei nº 13.190, de 19 de novembro de 2015 e Decreto 8.251/2014 - Altera o Decreto nº 7.581, de 11 de outubro de 2011;
2. Adoção de reuniões através da plataforma Google Meet;
3. Adoção de processos eletrônicos;
4. Capacitações online;
5. Implantação de revezamento/turnos alternados, conforme IN 21/2020 ME, e serviço externo/trabalho remoto, conforme Portaria 13/2021 UFPI, de modo que evite aglomeração de servidores dentro do ambiente de trabalho (1º SEMESTRE - 2022);
6. Instalação de dispensadores e totens com álcool em gel nas entradas e corredores;
7. Disponibilização de tapete sanitizante nas entradas do prédio;

8. Instalação de telas de acrílico nas mesas para a proteção dos servidores;
9. Distanciamento seguro entre as mesas de trabalho;
10. Adoção do Protocolo 02 (Versão Atualizada), elaborado pelo Comitê Gestor de Crise - CGC, referente às ações internas em caso suspeito ou confirmado da Covid-19 na comunidade da UFPI.

8. CONSIDERAÇÕES FINAIS

A PREUNI a fim de cumprir sua missão, sempre respaldada nos seus valores e comprometida com a excelência, adotou ações que contribuíram para a melhoria contínua e bem-estar de toda comunidade da UFPI.

Entretanto, mesmo com estas restrições provenientes, principalmente, dos cortes no orçamento da UFPI, bem como das limitações ainda impostas pela Pandemia Coronavírus (COVID-19) e suas variantes, a PREUNI conseguiu obter um bom desempenho com um grau de eficácia de 55,7% nos resultados alcançados, executando 44 metas de uma total de 79 metas planejadas para 2022, os quais abordaram os seguintes temas estratégicos: Gestão e governança; Sustentabilidade; Tecnologia e informação; Infraestrutura; Assistência estudantil. Neste sentido, destacamos que 44 metas estavam previstas no PDI 2020-2024 e PDU 2020-2022 e 35 ações relevantes não estavam previstas no PDI 2020-2024 e PDU 2020-2022.

Finalizando, observou-se que mesmo diante de condições complexas e graves restrições orçamentárias os avanços foram constantes e o planejamento da PREUNI para o ano de 2023 seguirá contando com o comprometimento do Prefeito Universitário, Coordenadores, Chefes de Divisão e demais servidores efetivos e terceirizados.

9. REFERÊNCIAS

- AGU. Guia Nacional de Licitação Sustentável - AGU, atualizado em agosto de 2021;
- BRASIL. Lei 8.666/1993. Regulamenta o art. 37, inciso XXI, da Constituição Federal, institui normas para licitações e contratos da Administração Pública e dá outras providências;
- BRASIL. Lei 12.462/2011. Institui o Regime Diferenciado de Contratações Públicas - RDC; altera a Lei nº 10.683, de 28 de maio de 2003, que dispõe sobre a organização da Presidência da República e dos Ministérios, a legislação da Agência Nacional de Aviação Civil (Anac) e a legislação da Empresa Brasileira de Infraestrutura Aeroportuária (Infraero); cria a Secretaria de Aviação Civil, cargos de Ministro de Estado, cargos em comissão e cargos de Controlador de Tráfego Aéreo; autoriza a contratação de controladores de tráfego aéreo temporários; altera as Leis nºs 11.182, de 27 de setembro de 2005, 5.862, de 12 de dezembro de 1972, 8.399, de 7 de janeiro de 1992, 11.526, de 4 de outubro de 2007, 11.458, de 19 de março de 2007, e 12.350, de

20 de dezembro de 2010, e a Medida Provisória nº 2.185-35, de 24 de agosto de 2001; e revoga dispositivos da Lei nº 9.649, de 27 de maio de 1998;

- BRASIL. Decreto 7.581/2011. Regulamenta o Regime Diferenciado de Contratações Públicas - RDC, de que trata a Lei nº 12.462, de 4 de agosto de 2011;

- BRASIL. Decreto 8.251/2014. Altera o Decreto nº 7.581, de 11 de outubro de 2011, que regulamenta o Regime Diferenciado de Contratações Públicas - RDC, de que trata a Lei nº 12.462, de 4 de agosto de 2011.

- BRASIL. Lei 13.190/2015. Altera as Leis nº 12.462, de 4 de agosto de 2011, que institui o Regime Diferenciado de Contratações Públicas - RDC, 7.210, de 11 de julho de 1984, 6.015, de 31 de dezembro de 1973, 8.935, de 18 de novembro de 1994, 11.196, de 21 de novembro de 2005, e 12.305, de 2 de agosto de 2010; e dá outras providências.

- BRASIL. Lei 14.065/2020. Autoriza pagamentos antecipados nas licitações e nos contratos realizados no âmbito da administração pública; adequa os limites de dispensa de licitação; amplia o uso do Regime Diferenciado de Contratações Públicas (RDC) durante o estado de calamidade pública reconhecido pelo Decreto Legislativo nº 6, de 20 de março de 2020; e altera a Lei nº 13.979, de 6 de fevereiro de 2020.

- BRASIL. Decreto 5.975/2006. Regulamenta os arts. 12, parte final, 15, 16, 19, 20 e 21 da Lei nº 4.771, de 15 de setembro de 1965, o art. 4º, inciso III, da Lei nº 6.938, de 31 de agosto de 1981, o art. 2º da Lei nº 10.650, de 16 de abril de 2003, altera e acrescenta dispositivos aos Decretos nºs 3.179, de 21 de setembro de 1999, e 3.420, de 20 de abril de 2000, e dá outras providências;

- BRASIL. Lei 6.938, de 31 de agosto de 1981. Dispõe sobre a Política Nacional do Meio Ambiente, seus fins e mecanismos de formulação e aplicação, e dá outras providências. Disponível em: http://www.planalto.gov.br/ccivil_03/LEIS/L6938.htm.

- Brasil. Ministério do Meio Ambiente. Portaria MMA nº 253, de 18 de agosto de 2006. Instituir, a partir de 1º de setembro de 2006, no âmbito do Instituto Brasileiro do Meio Ambiente e dos Recursos Naturais Renováveis-IBAMA, o documento de origem florestal- DOF em substituição à autorização para transporte de produtos florestais;

- BRASIL. Decreto nº 5.940, de 25 de outubro de 2006;

- BRASIL. Lei nº 12.305, DE 2 DE AGOSTO DE 2010 - Institui a Política Nacional de Resíduos Sólidos; altera a Lei nº 9.605, de 12 de fevereiro de 1998; e dá outras providências.

- BRASIL. Conselho Nacional de Meio Ambiente. (2002) Resolução CONAMA nº. 307, de 5 de julho de 2002.

- BRASIL. Conselho Nacional de Meio Ambiente (2006). Resolução CONAMA N° 382, de 26/12/2006;
- BRASIL. Conselho Nacional de Meio Ambiente (1990). Resolução CONAMA N.º 001 de 08 de março de 1990;
- BRASIL. MPOG. Instrução Normativa SLTI/MPOG nº01/2010;
- BRASIL. Decreto nº 5.940, de 25 de outubro de 2006;
- BRASIL. Lei nº 12.305, DE 2 DE AGOSTO DE 2010 - Institui a Política Nacional de Resíduos Sólidos; altera a Lei no 9.605, de 12 de fevereiro de 1998; e dá outras providências.
- IBAMA. Instrução Normativa N° 5 DE 20/03/2014. Altera a Instrução Normativa MAPA nº 6 de 2013, que regulamenta o Cadastro Técnico Federal de Atividades Potencialmente Poluidoras e Utilizadoras de Recursos Ambientais - CTF/APP, nos termos desta Instrução Normativa;
- UFPI - Orçamento 2021 da Universidade Federal do Piauí – UFPI, processo nº 23111.031463/2021-85;
- UFPI - Plano de Logística Sustentável – PLS 2018-2020 da UFPI;

10. ANEXOS

10.1 Anexo I - Coordenadoria de Projetos - Relação de Projetos Movimentados em 2022

PROJETOS 2021					
ITEM	LOCAL	CENTRO	PROCESSO	DISCRIMINAÇÃO	SITUAÇÃO
1	TERESINA	ADM. SUP.	23111.064917/2019-97	PROJETO DE ACESSIBILIDADE DA BIBLIOTECA	EM ANDAMENTO
2	TERESINA	CCN	0345952018-17	REFORMA DO TROPEN	CONCLUÍDO
3	TERESINA	ADM. SUP.	008696/2016-36	REFORMA DA RESIDENCIA UNIVERSITÁRIA ANTIGA	CONCLUÍDO
4	TERESINA	ADM. SUP	000535/2019-74	CERCADO NA ÁREA DO ALMOXARIFADO	EM ANDAMENTO
5	TERESINA	ADM. SUP	065424/2019-85	ADEQUAÇÕES DE COMBATE A INCENDIO DO ALMOXARIFDO	CONCLUÍDO
6	TERESINA	ADM. SUP.	23111.039948/2020-10	REFORMA ENGATES PARA AUDITORIA, SIC, OUVIDORIA, ASSESSORIA	CONCLUÍDO
7	TERESINA	CCN	<u>23111.031980/2020-97</u>	SOLICITANDO VISTORIA DO PRÉDIO LAGO - ADEQUAÇÃO ÀS REGRAS DO CORPO DE BOMBEIROS.	EM ANDAMENTO
8	TERESINA	CCN	<u>23111.031979/2020-27</u>	SOLICITA VISTORIA DO PRÉDIO LAPETRO - ADEQUAÇÃO ÀS REGRAS DO CORPO DE BOMBEIROS E ATUALIZAÇÃO DA PLANTA ESTRUTURAL.	EM ANDAMENTO
9	TERESINA	ADM. SUP.		LAUDO DE ACESSIBILIDADE E ADAPTAÇÕES DE ACESSIBILIDADE – CENTRO DE CONVIVÊNCIA	EM ANDAMENTO
10	TERESINA	CCS	23111.013104/2021-11	SG-10	EM ANDAMENTO
11			025472/2020-49	SG-05	ATUALIZADO EM 2022 / CONCLUÍDO

12	TERESINA	ADM. SUPERIOR	<u>23111.060376/2018-02</u>	TOMADAS ELÉTRICAS BCCCB	EM ATENDIMENTO NO PROCESSO 23111.064917/2019-97 / CONCLUÍDO
13	FLORIANO	CAFS	<u>23111.000034/2020-18</u>	SOLICITAÇÃO DE PROJETO DE TELEFONE	ATUALIZADO EM 2022 / CONCLUÍDO
14	FLORIANO	CAFS	<u>23111.005589/2021-89</u>	SOLICITA LICITAÇÃO PARA REFORMA DA ESTRUTURA DE COBERTURA DA QUADRA CTF	ATUALIZADO EM 2022 / CONCLUÍDO
15	TERESINA	ADM. SUP.	23111.033805/2017-34	ENCAMINHA PROPOSTA DE PLANTA PARA O PRÉDIO I - CEAD	ATUALIZADO EM 2022 / CONCLUÍDO
16	TERESINA	ADM. SUP	065015/2018-73	PEDE DEPÓSITO DE REAGENTE PARA O LAGO E TAMBÉM PARA ARMAZENAGEM DE RESÍDUOS	CONCLUÍDO
17	TERESINA	SETOR DE ESPORTES	23111.037143/2019-88 23111.073510/2019-13	VISTORIA CAIXA D'AGUA SETOR DE ESPORTES - URGENTE	CONCLUÍDO
18	TERESINA	CCA	23111.022331/2021-75	PROJETO DE EDIFICAÇÃO DO PÓRTICO DO CCA, CTT E HVU.	CONCLUÍDO
19	TERESINA	CCS	ME 36/2021 - DMC/CCS	CIATEN	EM ANDAMENTO
20	TERESINA	ADM. SUP	23111.049763/2020-09 (ME 83/2020)	PARQUE AMBIENTAL	EM ANDAMENTO
21	FLORIANO	CAFS	23111.014850/2022-08	ALOJAMENTO DO CAFS	EM ANDAMENTO
22	TERESINA	CCE	23111.052416/2021-58	PRÉDIO PSICOLOGIA	CONCLUÍDO
23	TERESINA	CCE	23111.047542/2021-27	PROJETO TRANSFORMAÇÃO DE SALA DE VÍDEO EM AUDITÓRIO	CONCLUÍDO
24	TERESINA	CCS	23111.031250/2021-16	CONSTRUÇÃO DE ÁREA DE CONVIVÊNCIA NO DEPART. DE NUTRIÇÃO	EM ANDAMENTO

25	TERESINA	CCA	23111.023337/2021-73	REFORMA PREDIAL LABGEN	CONCLUÍDO
26	TERESINA	CCA	23111.022336/2021-37	CONSTRUÇÃO DE UNIDADE DE COMPOSTAGEM	CONCLUÍDO
27	TERESINA	CCA	23111.022332/2021-48	PROJETO PARA REATIVAR CANAL DE IRRIGAÇÃO EXISTENTE NO DFIT/CCA	CONCLUÍDO
28	PICOS	ADM		REFORMA DO ANTIGO PRÉDIO DA EMATER	EM ANDAMENTO
29	PICOS	ADM	23111.025083/2021-73	SOLICITAÇÃO DE ABERTURA DE PROCEDIMENTO LICITATÓRIO, OBRAS DE REFORMA DO AUDITÓRIO E RESTAURANTE UNIVERSITÁRIO DO CAMPUS AMÍLCAR FERREIRA SOBRAL	CONCLUÍDO
30	TERESINA	HU	23111.038183/2021-35	SOLICITAÇÃO DE AUXILIO PARA ELABORAÇÃO DE PROJETOS/ORÇAMENTOS - ESTACIONAMENTO HU	ATUALIZADO EM 2022 / CONCLUÍDO
31	TERESINA	CCA	23111.038585/2021-45	SOLICITA CONSTRUÇÃO DE TELADOS PARA O DEPARTAMENTO DE FITOTECNIA	ATUALIZADO EM 2022 / EM ANDAMENTO
32	TERESINA	CCE	23111.040362/2021-81	SOLICITA ESTUDOS E PROJETOS DE CONSTRUCAO DE PREDIO PARA O ESPACO INTEGRADO VI NO CCE	ATUALIZADO EM 2022 / CONCLUÍDO
33	TERESINA	REITORIA		REFORMA ACESSIBILIDADE JUIZADO ESPECIAL	ATUALIZADO EM 2022 / CONCLUÍDO
34	TERESINA	CCA	23111.037361/2021-16 ME 320/2021 - HVU	SOLICITA PROJETO REFORMA: PARA FUNCIONAR O ALMOXARIFADO HVU E LABORATORIO MULTIDISCIPLINAR DE TECNICA CIRURGICA	CONCLUÍDO
35	TERESINA	ADM. SUP		PARQUE TECNOLÓGICO	EM ANDAMENTO
36	TERESINA	CCHL	23111.023532/2017-10	ADAPTAÇÕES DE SALA DO CCHL	CONCLUÍDO
37	TERESINA	CCE	23111.002437/2013-59	URBANIZAÇÃO DO CCE	CONCLUÍDO
38	TERESINA	CCE	23111.019443/2016-98	SOLICITA ABERTURA DE EXPEDIENTE QUANTO À	CONCLUÍDO

				REFORMA DO ANFITEATRO	
39	TERESINA	CCN	23111.017475/2017-30	PAISAGISMO DO PRÉDIO DE POS GRADUAÇÃO DA QUÍMICA	CONCLUÍDO
40	TERESINA	CCN	23111.007865/2022-35	SOLICITAÇÃO DO PROJETO DA ÁREA EDUCATIVA NO MUSEU DE ARQUEOLOGIA E PALEONTOLOGIA E SEU RESPECTIVO ORÇAMENTO.	CONCLUÍDO
41	TERESINA	CCS	23111.022074/2017-00	COMUNICA PENDENCIAS PARA INAUGURAÇÃO DE OBRAS 2017 E SOLICITA PROVIDENCIAS. PENDENCIAS DA POS GRADUAÇÃO DA NUTRIÇÃO	CONCLUÍDO
42	TERESINA	CCS	23111.013735/2017-06	SOLICITA MOBILIÁRIO PARA LABORATÓRIO DE NUTRIÇÃO	CONCLUÍDO
43	TERESINA	CCS	23111.048098/2019-56	PEDIDO DE LIXEIRA BIOLÓGICA	EM ANDAMENTO
44	TERESINA	CCS	23111.018754/2015-59	SOLICITA ELABORAÇÃO DE PLANO DIRETOR DO SETOR DE ESPORTES	CONCLUÍDO
45	TERESINA	CCS	23111.005028/2022-04	PROJETO DE REFORMA PREX PARA AS UNIDADES DO CCS	CONCLUÍDO
46	TERESINA	CCA	23111.026547/2017-30	PEDE PAISAGISMO E URBANIZAÇÃO ENTORNO DO AUDITÓRIO, ESPAÇO SERVIÇO E ECENTRO ACADÊMICO	CONCLUÍDO
47	TERESINA	CCA	23111.018068/2017-40	PEDE REFORMA EM SALAS DA CHEFIA E SECRETARIA DO DEP. DE CLÍNICA E CIRURGIA VETERINÁRIA	CONCLUÍDO
48	TERESINA	CCA	23111.024373/2014-28	PROJETO DE MURETA E ALAMBRADO NO SETOR DE ANIMAIS SILVESTRES - CCA	CONCLUÍDO
49	TERESINA	CCA	23111.038303/2022-90	INSTALAÇÃO DE PLACAS SOLARES EM COBERTURA DE EDIFICAÇÕES DO CCA	CONCLUÍDO
50	TERESINA	CCA	23111.045780/2022-68	ENCAMINHA ARQUIVOS DO TED 11477 - IMPLANTAÇÃO DE SISTEMA FOTOVOLTAICO CONECTADO A REDE - ID 54826	CONCLUÍDO

51	TERESINA	ADM SUP	23111.055389/2018-15	SOBRE POSSIBILIDADE DE DUPLICAR O GERADOR DO STI	CONCLUÍDO
52	TERESINA	ADM SUP	23111.015573/2019-90	INSTALACAO DE PORTAS E ESCADA DE EMERGENCIA NA RESIDENCIA UNIVERSITARIA CENTRAL	CONCLUÍDO
53	TERESINA	ADM SUP	23111.036859/2020-90	SOLICITA MELHORIAS NO ESTACIONAMENTO DA BIBLIOTECA CENTRAL	EM ANDAMENTO
54	TERESINA	ADM SUP	23111.023217/2021-15	CONSTRUÇÃO DE UM NOVO PADRÃO DE ENTRADA DE ENERGIA ELÉTRICA PARA O CMPP	CONCLUÍDO
55	TERESINA	ADM SUP	23111.018924/2021-11	TRANSFERÊNCIA TEMPORÁRIA DE UM GERADOR DE ENERGIA PARA O STI	CONCLUÍDO
56	TERESINA	ADM SUP	23111.022824/2019-59	SOLICITA REGULARIZACAO DE BENS PERMANENTES	CONCLUÍDO
57	TERESINA	ADM SUP	23111.023619/2017-97	SOLICITAÇÃO DE PROJETO DE MÓVEIS PARA EXPOSIÇÃO DO MUSEU DE ARQUEOLOGIA E PALEONTOLOGIA DA UFPI.	CONCLUÍDO
58	TERESINA	ADM SUP	23111.000187/2017-46	ENCAMINHA PROPOSTA DE REGULAMENTO DA FLEXIBILIZAÇÃO DA JORNADA DE 30 HORAS PARA SERVIDORES LOTADOS NA PREUNI	CONCLUÍDO
59	TERESINA	ADM SUP	23111.023693/2013-80	ENCAMINHA FORMULARIO DE ESTAGIO PROBATORIO DE MARINA FREIRE MIRANDA	CONCLUÍDO
60	TERESINA	ADM SUP		CENTRO DE INOVAÇÃO - EDITAL FINEP	CONCLUÍDO
61	PICOS	CAMPUS	23111.041909/2020-25	PEDE TR CONTRATAÇÃO DE PROJETOS DO BIOTÉRIO PICOS	CONCLUÍDO
62	BOM JESUS	CAMPUS	23111.009021/2015-23	PROJETO DE READEQUAÇÃO ESTRUTURAL - REDE DE ABASTECIMENTO DE ÁGUA	CONCLUÍDO
63	TERESINA	CCE		CENTRO INTEGRADO VII	EM ANDAMENTO
64	TERESINA	CCE		CENTRO INTEGRADO VIII	EM ANDAMENTO

65	TERESINA	CCA		LOCACAO DE USINA FOTOVOLTAICA	CONCLUÍDO
66	TERESINA	PRAEC	23111.052790/2022-45	SOLICITACAO DE ATUALIZACAO DE PROJETO DO PREDIO DO NAU/PRAEC	CONCLUÍDO
67	TERESINA	CCA	23111.025748/2022-60	SOLICITA PROJETO DE CENTRAL DE GÁS MEDICINAL DO HVU - CMPP.	EM ANDAMENTO
68	BOM JESUS	CAMPUS	23111.024947/2022-56	ENCAMINHA SOLICITAÇÃO DE PROJETO PARA CONSTRUÇÃO DO LABORATÓRIO DE HIDRÁULICA	EM ANDAMENTO
69	TERESINA	CT	23111.037092/2022-98	ADEQUAÇÃO DE UMA SALA CEDIDA PARA QUE SEJA IMPLEMENTADO UM LABORATÓRIO DE BIOIMPRESSÃO E CULTURA DE CÉLULAS.	CONCLUÍDO
70	TERESINA	REITORIA	23111.036425/2022-65	SOLICITAÇÃO DE ABERTURA DE PROCESSO DE LICITAÇÃO PARA CONTRATAÇÃO DE EMPRESA ESPECIALIZADA NA PRESTAÇÃO DE SERVIÇOS DE INSTALAÇÃO DE PROJETORES	CONCLUÍDO
71	FLORIANO	CAMPUS	23111.027078/2022-40	APROVEITAMENTO ESPAÇO BIOTÉRIO	CONCLUÍDO
72	TERESINA	CCS	23111.012939/2022-98	DESTINAÇÃO E REFORMA DO ENGATE 02	CONCLUÍDO
73	TERESINA	CCA	23111.005320/2022-74	SOLICITAÇÃO DE PROJETO DE COMBATE A INCÊNDIO	CONCLUÍDO
74	TERESINA	REITORIA	23111.004684/2014-71	PROJETO ARQUITETONICO DA PROPLAN	CONCLUÍDO
75	TERESINA	CCHL	23111.021542/2013-97	SOLICITACAO DE FECHAMENTO DAS JANELAS DE AR-CONDICIONADO	CONCLUÍDO
76	TERESINA		23111.012936/2022-82	DESTINAÇÃO E REFORMA DO ENGATE 1 PARA DBF	EM ANDAMENTO
77	TERESINA	CCS	23111.022939/2022-49	SOLICITA REFORMA DO ANTIGO BLOCO DE MORFOLOGIA	CONCLUÍDO
78	TERESINA		23111.024543/2022-03	PROGRESSAO DE APERFEICOAMENTO	CONCLUÍDO

79	TERESINA	REITORIA	23111.015470/2015-19	SOLICITAÇÃO DE INSTALAÇÃO DE LANCHONETE E SERVIÇO DE REPRODUÇÃO - ESPAÇO UNIVERSITÁRIO	CONCLUÍDO
80	TERESINA	CCS	23111.017878/2022-23	SOLICITA REFORMA DO BLOCO SG5 (CURSO DE ODONTOLOGIA)	CONCLUÍDO
81	TERESINA	ADM SUP	23111.023014/2022-61	SOLICITAÇÃO DE PROJETO DE ANEXO DO CEAD/UFPI	CONCLUÍDO
82	TERESINA	CCA	23111.017260/2012-33	SOLICITA A INSTALAÇÃO DA REDE DE DISTRIBUIÇÃO DE CALOR (VAPOR)	CONCLUÍDO
83	PICOS	CAMPUS	23111.016134/2022-66	SOLICITAÇÃO DE AVALIAÇÃO NO RESTAURANTE UNIVERSITÁRIO/CSHNB.	CONCLUÍDO
84	FLORIANO	CAMPUS	23111.010788/2014-14	DEMANDAS DO CAMPUS AMILCAR FERREIRA SOBRAL EM FLORIANO	CONCLUÍDO
85	TERESINA	CCA	23111.013534/2022-38	ELABORAÇÃO DE PROJETO PARA INSTALAÇÃO DE PAINÉIS SOLARES EM BLOCOS/PRÉDIOS DO CCA/UFPI	CONCLUÍDO
86	TERESINA	COS	23111.007706/2022-60	SERVIÇOS EXTRAORDINÁRIOS - CONTRATO Nº 02/2022	CONCLUÍDO
87	TERESINA	CCN	23111.007861/2022-46	SOLICITAÇÃO DE INFORMAÇÕES DO PROJETO DE COMBATE A INCÊNDIO E PÂNICO DO MUSEU DE ARQUEOLOGIA E PALEONTOLOGIA DA UFPI	CONCLUÍDO
88	TERESINA	CCS	23111.042121/2021-21	CONSULTA ACORDO DE COOPERAÇÃO Nº 01/2019-UFPI/SESAPI	CONCLUÍDO
89	TERESINA	ADM SUP	23111.040745/2021-22	LICITAÇÃO PARA AQUISIÇÃO DE MOBILIÁRIO – DA/PRAD/UFPI	CONCLUÍDO
90	TERESINA	ADM SUP	23111.049657/2021-55	ADEQUAÇÕES NECESSÁRIAS PARA A PLENA ACESSIBILIDADE E LOCOMOÇÃO LIVRE NO PRÉDIO DA JECC/UFPI	CONCLUÍDO
91	TERESINA	ADM SUP	23111.042633/2022-65	REFORMA STI	EM ANDAMENTO

92	TERESINA	ADM SUP	23111.000657/2022-69	PROCESSO PARA FORMALIZAR SUBSTITUIÇÃO DE CHEFIA DA DIVISÃO DE ARQUITETURA EM VIRTUDE DE PERÍODO DE FÉRIAS	CONCLUÍDO
93	BOM JESUS	CAMPUS	23111.004623/2016-75	SOLICITA CONSTRUÇÃO DE SALAS DE AULA.	CONCLUÍDO
94	TERESINA	ADM SUP	23111.019858/2016-61	SOLICITA RENOVAÇÃO DO CONTRATO DE COMODATO, CONFORME CÓPIA ANEXA, CELEBRADO ENTRE A UFPI E FUMDHA	EM ANDAMENTO
95	TERESINA	ADM SUP	23111.000582/2022-62	SOLICITA REDUCAO DE CH	CONCLUÍDO
96	TERESINA	ADM SUP	23111.004284/2022-13	REFORMA DO NOVO PRÉDIO DO CEAD/UFPI	CONCLUÍDO
97	TERESINA	ADM SUP	23111.014473/2022-02	MOVIMENTAÇÃO PARA COMPOR FORÇA DE TRABALHO	CONCLUÍDO
98	TERESINA	CCS	23111.038579/2022-10	SOLICITA ELABORAÇÃO DE PROJETO DE AMPLIAÇÃO DO DEPÓSITO DO DEPARTAMENTO DE NUTRIÇÃO / CCS	EM ANDAMENTO
99	TERESINA	CCS	23111.042744/2022-75	ELABORAÇÃO DE PROJETO DE REFORMA DO LABORATÓRIO DE TÉCNICA DIETÉTICA	EM ANDAMENTO
100	TERESINA	CCN	23111.043794/2022-49	SOLICITA DESOBSTRUÇÃO DE TRONCOS DE ÁRVORES NO DEPARTAMENTO DE BIOLOGIA	CONCLUÍDO
101	TERESINA	CCN	23111.046161/2022-63	PATOLOGIAS DE AFUNDAMENTO DE SOLO NO PRÉDIO BLOCO IV DO CCN2	CONCLUÍDO
102	TERESINA	CCS	23111.042765/2022-90	ADAPTAÇÃO DE AUDITÓRIO NUTRIÇÃO	EM ANDAMENTO
103	FLORIANO	CAMPUS	23111.042811/2022-12	REESTRUTURAÇÃO DO AUDITÓRIO DO CAMPUS AMÍLCAR FERREIRA SOBRAL - CAFS, FLORIANO	EM ANDAMENTO
104	FLORIANO	CAMPUS	23111.008058/2012-10	REFORMA DA UNIDADE DE SAUDE-CURSO DE ENFERMAGEM CAF/CAFS	CONCLUÍDO
105	TERESINA	ADM SUP	23111.016212/2012-55	IMPLEMENTAÇÃO DE AÇOS DE FUNCIONALIDADE DO SIC NA UFPI.-TOMADA DE PROVIDENCIAS URGENTES	CONCLUÍDO

106	TERESINA	CCN	23111.009003/2014-61	ELABORAÇÃO PROJETO "PRÉDIO DO PROG. DE PÓS-GRADUAÇÃO EM FÍSICA.	CONCLUÍDO
107	TERESINA	CCA	23111.014531/2014-31	ADEQUAÇÕES NO PROJETO DO PÓRTICO DO CCA.	CONCLUÍDO
108	TERESINA	CCN	23111.016304/2014-41	ENCAMINHA DEMANDAS DO CCN	CONCLUÍDO
109	TERESINA	CCN	23111.016874/2014-31	ENCAMINHA DEMANDAS DO CCN - PARTE II	CONCLUÍDO
110	TERESINA	ADM SUP	23111.020755/2014-82	DEMANDAS DA ADMINISTRAÇÃO SUPERIOR - PROJETO CONSTRUÇÃO MURO E GUARITA	CONCLUÍDO
111	TERESINA	ADM SUP	23111.025098/2014-60	NOVO ACESSO AO CT, CCN II E MODAS	CONCLUÍDO
112	FLORIANO	CAMPUS	23111.027926/2014-02	DEMANDAS DO CAMPUS AMILCAR FERREIRA SOBRAL EM FLORIANO	CONCLUÍDO
113	FLORIANO	CAMPUS	23111.027927/2014-49	DEMANDAS DO COLEGIO TECNICO DE FLORIANO	CONCLUÍDO
114	TERESINA	CCHL	23111.028595/2014-10	DEMANDAS CCHL	CONCLUÍDO
115	TERESINA	ADM SUP	23111.027150/2022-36	SOLICITAÇÃO DE PROGRESSÃO POR CAPACITAÇÃO DO SERVIDOR - EVANDRO CRONEMBERGER BRITO - ARQUITETO E URBANISTA - DO ATUAL NÍVEL E-2-03 PARA E-3-03.	CONCLUÍDO
116	TERESINA	ADM SUP	23111.039376/2022-25	PAGAMENTO DA NF 624 CONTRATO Nº 001/2022 UFPI E FADEX E EMPRESA CONSTRUTORA VÉRTICE LTDA - ME	CONCLUÍDO
117	TERESINA	ADM SUP	23111.045063/2022-27	CONTRATO DE CESSÃO DE USO, A TÍTULO ONEROSO, DE ÁREA DE IMÓVEL QUE ENTRE SI CELEBRAM A UNIVERSIDADE FEDERAL DO PIAUÍ (UFPI) E O MUNICÍPIO DE TERESINA ATRAVÉS DA SECRETARIA MUNICIPAL DE EDUCAÇÃO (SEMEC)	CONCLUÍDO
118	TERESINA	ADM SUP	23111.052728/2022-79	SOLICITACAO DE MELHORIAS PARA ESTUDANTES COM DEFICIENCIA	EM ANDAMENTO

119	TERESINA	ADM SUP	23111.052717/2022-76	SOLICITACAO DE MELHORIAS PARA ESTUDANTES COM DEFICIENCIA	EM ANDAMENTO
120	TERESINA	ADM SUP	23111.046612/2022-11	ACORDO DE COPERACÃO UFPI / IPHAN-PI	EM ANDAMENTO
121	TERESINA	ADM SUP	23111.040816/2022-42	SOLICITACOES NECESSARIAS E URGENTES PRA INCLUSAO DE ESTUDANTES COM EFICIENCIA NO ESPACO EDUCACIONAL DE MODO A VIABILIZAR EM CONDICOES EQUANIMES E SEGURAS O ACESSO A EDUCACAO, ALIMENTACAO E DESLOCAMENTOS NOS ESPACOS PUBLICOS DA UFPI	EM ANDAMENTO
122	TERESINA	ADM SUP	23111.030543/2022-90	REFORMA E EXPANSAO DO ESPACO FISICO DA INEAGRO E INBATE	EM ANDAMENTO
123	TERESINA	ADM SUP		PORTFÓLIO EMENDAS PARLAMENTARES	CONCLUÍDO
124	TERESINA	CCA		CERCA E PORTÃO CEMITÉRIO CADELA SASHA	CONCLUÍDO
125	TERESINA	ADM SUP		PROPOSTA PERÍCIA NA PREX	CONCLUÍDO
126	TERESINA	ADM SUP		LAYOUT SECRETARIA DOS CONSELHOS REITORIA	CONCLUÍDO
127	TERESINA	ADM SUP		ANÁLISES DE ANTEPROJETOS E MEMORIAIS DO PROJETO BIOTÉRIO	CONCLUÍDO
128				ANÁLISES DE PROJETOS E MEMORIAIS DO PROJETO BIOTÉRIO	EM ANDAMENTO
TOTAL DE PROJETOS EM DESENVOLVIMENTO – 2022					32
TOTAL DE PROJETOS BÁSICOS CONCLUÍDOS EM 2022					91

Fonte: Coordenadoria de Projetos/PREUNI, 2022.

10.2 Anexo II - Coordenadoria de Projetos - Atividades Complementares em 2022

ITEM	TIPO	DISCRIMINAÇÃO	Nº DE SERVIDORES
1	PARTICIPAÇÃO EM CURSO	-	0
2	FISCALIZAÇÃO DE CONTRATO	FISCALIZAÇÃO DO CONTRATO DE ELABORAÇÃO DE PROJETO EXECUTIVO - CEPRABEX	2

Fonte: Coordenadoria de Projetos/PREUNI, 2022.

10.3 Anexo III - Coordenadoria de Projetos - Total Gasto com Anotações de Responsabilidade Técnica (ART/RRT)

ART'S E RRT'S DA CP				
2022				
ITEM	TIPO	DISCRIMINAÇÃO	QUANTIDADE	VALOR PAGO
1	ART	ART'S DE PROJETOS E SERVIÇOS DE ENGENHARIA - CREA	16	R\$ 1420,48
2	RRT	RRT'S DE PROJETOS E SERVIÇOS DE ARQUITETURA - CAU	11	R\$ 1.195,59
3	RRT EXTEMPORÂNEA	RRT'S EXTEMPORÂNEAS DE PROJETOS E SERVIÇOS DE ARQUITETURA - REGULARIZAÇÃO	0	R\$ 0,00
TOTAL GASTO EM REGISTROS DE SERVIÇOS E PROJETOS EM 2022				R\$ 2.616,07

2021				
ITEM	TIPO	DISCRIMINAÇÃO	QUANTIDADE	VALOR PAGO
1	ART	ART'S DE PROJETOS E SERVIÇOS DE ENGENHARIA - CREA	11	R\$ 976,58
2	RRT	RRT'S DE PROJETOS E SERVIÇOS DE ARQUITETURA - CAU	9	R\$ 881,55
3	RRT EXTEMPORÂNEA	RRT'S EXTEMPORÂNEAS DE PROJETOS E SERVIÇOS DE ARQUITETURA - REGULARIZAÇÃO	0	R\$ 0,00
TOTAL GASTO EM REGISTROS DE SERVIÇOS E PROJETOS EM 2021				R\$ 1.858,13
2020				
1	ART	ART'S DE PROJETOS E SERVIÇOS DE ENGENHARIA - CREA	19	R\$ 1.686,82
2	RRT	RRT'S DE PROJETOS E SERVIÇOS DE ARQUITETURA - CAU	9	R\$ 881,55
3	RRT EXTEMPORÂNEA	RRT'S EXTEMPORÂNEAS DE PROJETOS E SERVIÇOS DE ARQUITETURA - REGULARIZAÇÃO	0	R\$ 0,00
TOTAL GASTO EM REGISTROS DE SERVIÇOS E PROJETOS EM 2020				R\$ 2.568,37

Fonte: Coordenadoria de Projetos/PREUNI, 2022.

ART'S E RRT'S DA CP – 2022					
ITEM	TIPO	DISCRIMINAÇÃO	PROJETO	DATA	VALOR PAGO
1	ART	PROJETO	EDIFICAÇÃO SALA DE AULA / LABORATÓRIO / GARAGEM / ALMOXARIFADO E CARPINTARIA - CCA	03/02/2022	R\$ 88,78
2	ART	PROJETO	ALOJAMENTO ESTUDANTIL - FLORIANO	09/03/2022	R\$ 88,78
3	ART	PROJETO E ORÇAMENTO	CENTRO DE INOVAÇÃO	05/04/2022	R\$ 88,78
4	ART	PROJETO	CENTRO DE INOVAÇÃO	05/04/2022	R\$ 88,78
5	ART	PROJETO	SERVIÇO-ESCOLA DE PSICOLOGIA	24/06/2022	R\$ 88,78
6	ART	PROJETO	LAPETRO / LAGO	18/08/2022	R\$ 88,78
7	ART	PROJETO	HVU - TERESINA	19/09/2022	R\$ 88,78
8	ART	PROJETO	SERVIÇO-ESCOLA DE PSICOLOGIA	24/06/2022	R\$ 88,78
9	ART	PROJETO	SISTEMA FOTOVOLTAICO - CCA	20/07/2022	R\$ 88,78
10	ART	ORÇAMENTO E LEVANTAMENTO	SISTEMA FOTOVOLTAICO - CCA	20/07/2022	R\$ 88,78
11	ART	ORÇAMENTO	SERVIÇO-ESCOLA DE PSICOLOGIA	01/09/2022	R\$ 88,78
12	ART	LEVANTAMENTO	SISTEMA DE GERAÇÃO DE ENERGIA SOLAR - CCA	08/09/2022	R\$ 88,78
13	ART	PROJETO	CEAD	14/09/2022	R\$ 88,78
14	ART	PROJETO	ALMOXARIFADO DA UFPI	19/09/2022	R\$ 88,78
15	ART	PROJETO	HVU - TERESINA	28/09/2022	R\$ 88,78

16	ART	PROJETO	SUBESTAÇÃO - CMPP	13/10/2022	R\$ 88,78
TOTAL GASTO COM ART'S					R\$ 1420,48

Fonte: Coordenadoria de Projetos/PREUNI, 2022.

ITEM	TIPO	DISCRIMINAÇÃO	PROJETO	DATA	VALOR PAGO
1	RRT	RRT'S DE PROJETOS E SERVIÇOS DE ARQUITETURA - CAU	ALOJAMENTO FLORIANO	16/03/2022	R\$ 108,69
2	RRT	RRT'S DE PROJETOS E SERVIÇOS DE ARQUITETURA - CAU	ALOJAMENTO FLORIANO	16/03/2022	R\$ 108,69
3	RRT	RRT'S DE PROJETOS E SERVIÇOS DE ARQUITETURA - CAU	JUIZADO DE PEQUENAS CAUSAS	17/03/2022	R\$ 108,69
4	RRT	RRT'S DE PROJETOS E SERVIÇOS DE ARQUITETURA - CAU	ADAPTAÇÃO - CEAD	17/03/2022	R\$ 108,69
5	RRT	RRT'S DE PROJETOS E SERVIÇOS DE ARQUITETURA - CAU	ACESSIBILIDADE DO CENTRO DE CONVIVÊNCIA	15/06/2022	R\$ 108,69
6	RRT	RRT'S DE PROJETOS E SERVIÇOS DE ARQUITETURA - CAU	ACESSIBILIDADE DO CENTRO DE CONVIVÊNCIA	15/06/2022	R\$ 108,69
7	RRT	RRT'S DE PROJETOS E SERVIÇOS DE ARQUITETURA - CAU	SERVIÇO-ESCOLA DE PSICOLOGIA	15/06/2022	R\$ 108,69
8	RRT	RRT'S DE PROJETOS E SERVIÇOS DE ARQUITETURA - CAU	LABORATÓRIO DE HIDRÁULICA - BOM JESUS	15/08/2022	R\$ 108,69
9	RRT	RRT'S DE PROJETOS E SERVIÇOS DE	CENTRO INTEGRADO VII	03/10/2022	R\$ 108,69

		ARQUITETURA - CAU			
10	RRT	RRT'S DE PROJETOS E SERVIÇOS DE ARQUITETURA - CAU	CENTRO INTEGRADO VI	03/10/2022	R\$ 108,69
11	RRT	RRT'S DE PROJETOS E SERVIÇOS DE ARQUITETURA - CAU	CENTRO INTEGRADO VIII	08/11/2022	R\$ 108,69
TOTAL GASTO COM RRT'S					R\$ 1.195,59

Fonte: Coordenadoria de Projetos/PREUNI, 2022.

10.4 Anexo IV - Coordenadoria de Manutenção Patrimonial - Número de Atendimentos Executados entre 2013 e 2022

ITEM	DISCRIMINAÇÃO	2013	2014	2015	2016	2017	2018	2019	2020	2021	2022	2013-2022
1	MANUTENÇÃO PREDIAL E DE INFRAESTRUTURA	278	510	3.533	4.400	3.954	2.889	1.905	437	1.176	3.049	22.131
PARTICIPAÇÃO NA SÉRIE HISTÓRICA		1,26%	2,30%	15,96%	19,88%	17,87%	13,05%	8,61%	1,97%	5,31%	13,78%	100,00%

Fonte: Coordenadoria de Manutenção Patrimonial/PREUNI, 2022.

10.5 Anexo V - Coordenadoria de Manutenção Patrimonial - Serviços e Contratos Geridos em 2022

Nº do Contrato	Fornecedor	Descrição dos serviços
100/2012	AGESPISA ÁGUAS E ESGOTOS DO PIAUÍ	FORNECIMENTO DE ÁGUA TRATADA E ESGOTAMENTO SANITÁRIO.
42/2017	TOP AR-CONDICIONADO LTDA	PRESTAÇÃO DE SERVIÇOS DE MANUTENÇÃO EM APARELHOS DE AR-CONDICIONADO, BEBEDOUROS E OUTROS, COM REPOSIÇÃO DE PEÇAS A SEREM EXECUTADOS EM TERESINA-PI.
002/2018	ÁGUAS DE TERESINA SANEAMENTO SPE S/A	FORNECIMENTO DE ÁGUA TRATADA E/OU DE COLETA E TRATAMENTO DE ESGOTAMENTO SANITÁRIO, DESTINADO A ATENDER AOS PRÉDIO DA CONTRATANTE QUE ABRIGAM A UNIVERSIDADE FEDERAL DO PIAUÍ, NO MUNICÍPIO DE TERESINA - PI
009/2018	NOSSA LUZ INSTALAÇÕES ELÉTRICAS LTDA	PRESTAÇÃO DE SERVIÇO CONTÍNUO DE MANUTENÇÃO PREVENTIVA E CORRETIVA DA REDE ELÉTRICA DE ALTA E BAIXA TENSÃO, PARA ATENDER DEMANDAS DO CAMPUS MINISTRO PETRÔNIO PORTELA, EM TERESINA.
33/2019	TOP AR-CONDICIONADO LTDA	SERVIÇO DE INSTALAÇÃO, DESINSTALAÇÃO, MANUTENÇÃO PREVENTIVA E CORRETIVA EM CONDICIONADORES DE AR CAMPUS DE TERESINA
61/2019	MULTIPAR SERVIÇOS DE CONSTRUÇÃO	CONTRATAÇÃO DE SERVIÇO COMUM DE ENGENHARIA. CAMPUS MINISTRO PETRÔNIO PORTELA E UNIDADES EXTERNAS (CCS E CEAD) TERESINA -PI
19/2019	EQUATORIAL	FORNECIMENTO DE ENERGIA
22/2021	LP TOTAL SERVICE LTDA	MANUTENÇÃO DE GRUPO GERADORES NO CMPP
09/2021	LP TOTAL SERVICE LTDA	MANUTENÇÃO DE PLATAFORMAS ELEVATÓRIAS

Fonte: Coordenadoria de Manutenção Patrimonial/PREUNI, 2022.

**10.6 Anexo VI - Coordenadoria de Segurança e Vigilância - CSV/PREUNI, 2022 -
Relação de Postos Efetivos e Terceirizados de Vigilância na UFPI em 2022.**

DIVISÃO DE VIGILÂNCIA - QUADRO EFETIVO		
POSTO	HORAS	UFPI
BIBLIOTECA	24 HS	05
ROSA DOS VENTOS	24 HS	05
CENTRAL	24 HS	05
CEAD (UAPI)	24 HS	05
MONITORAMENTO	24 HS	03
CHEFES DE TURMA	24 HS	05
CHEFIA E SECRETARIA	40 HS/ SEM.	02
FÉRIAS		02
TOTAL	07 POSTOS	34 HOMENS

**POSTOS COBERTOS POR VIGILANTES ARMADOS DA EMPRESA CET SEG
SEGURANÇA ARMADA LTDA. Nº 16/2020 A PARTIR DO DIA 13/03/2020 (64
VIGILANTES)**

CONTRATO Nº 16/2020 - EMPRESA CET SEG SEGURANÇA ARMADA LTDA. VIGILÂNCIA ARMADA		
POSTO	HORAS	CETSEG LTDA.
REITORIA	24HS	04
PORTÃO AMARELO (RU I)	24HS	04
PRAD/PROPLAN/PROTOCOLO	24HS	04
ALMOXARIFADO CENTRAL	24HS	04
SETOR DE ESPORTES	24HS	04
BADMINTON	24HS	04
SERVIÇOS GERAIS/MANUTENÇÃO	24 HS	04
BLOCO DE MODAS	DIURNO	02
CENTRO DE TECNOLOGIA (CT)	24HS	04
CCE	24HS	04

CCA/ZOOTECNIA	24 HS	04
CCA / HVU	24 HS	04
CCA/APRISCO	24HS	04
CTT	NOTURNO	02
RONDAS MÓVEIS 01	24HS	04
RONDAS MÓVEIS 02	24HS	04
RONDAS MÓVEIS 03 (CCA)	24HS	04
CCHL	DIURNO	02
TOTAL	17 POSTOS	64

**POSTOS COBERTOS POR VIGIAS NÃO ARMADOS DA EMPRESA CET SEG
SERVIÇOS E LOCAÇÃO DE MÃO DE OBRA LTDA. CONTRATO Nº 17/2020
INICIADO EM 13/03/2020 (84 VIGIAS)**

POSTO	HS	QUANTIDADE DE VIGILANTES
PÓRTICO	24HS	04
CCN I/MATEMÁTICA	24HS	04
CCE/PÓS-GRADUAÇÃO	24HS	04
CCHL/FRENTE	24HS	04
ANEXO CCE/CCHL	24HS	04
CCN 2 /ARQUEOLOGIA	24HS	04
CCN 2 /ESTACIONAMENTO	24HS	04
RESIDÊNCIA UNIVERSITÁRIA I	24HS	04
STI	24HS	04
COORDENAÇÃO DE AS. CULTURAIS	24HS	04
SG 10	24HS	04
CCN 1/BIOLOGIA	NOTURNO	02
BIOFÍSICA	24HS	04
CCS	24HS	04
CEUFPI	24HS	04
CTT/ALOJAMENTO	NOTURNO	02

CCA/FITOTECNIA	24HS	04
CCA/COORDENAÇÃO	24HS	04
CCA/DIRETORIA	24HS	04
CCA/GRANDES ANIMAIS	24HS	04
CCA/NEPAS	24HS	04
CTT	24HS	04
ENFERMAGEM	24HS	04
TOTAL	23 POSTOS	88 HOMENS

PLANTÕES

VIGILANTES UFPI	DIURNO 12X48 (07 ÀS 19 HS)	NOTURNO 12X48 (19 ÀS 07 H)
CHEFES DE TURMA UFPI	DIURNO 12X48 (07:00 ÀS 19:00 HS)	NOTURNO 12X48 (19:00 ÀS 07:00 HS)
CET-SEG (ARMADO)	DIURNO 12X36 (06:00 ÀS 18:00H)	NOTURNO 12X36 (18:00 ÀS 06:00HS)
CET-SEG (DESARMADO)	DIURNO 12X36 (06:00 ÀS 18:00H)	NOTURNO 12X36 (18:00 ÀS 06:00 HS)

Fonte: Coordenadoria de Segurança e Vigilância - CSV/PREUNI, 2022.

NÚMERO DE BOLETINS DE OCORRÊNCIAS EM 2022

ITEM	DESCRIÇÃO	2020	2021	2022
1	FURTOS	08	07	05
2	ACIDENTES VEICULARES		04	01
3	FURTOS A BENS DA UFPI			04
4	DANOS A BENS DE TERCEIROS			04
5	INCÊNDIOS		01	
6	ASSALTOS			05
7	AGRESSÃO A ANIMAIS			
8	VANDALISMO	02	03	0
9	DISCUSSÃO ENTRE SERVIDORES			01
10	INGESTÃO DE BEBIDAS ALCOÓLICAS			01
11	TENTATIVA DE SUICÍDIO			01
12	VEÍCULO ENCONTRADO DENTRO MATO			01
13	ASSÉDIO			01

14	INCÊNDIO A BENS DA UFPI			01
15	MANIFESTAÇÕES			
16	FESTAS NÃO AUTORIZADA			
17	INVASÕES			
18	PERDAS DE BENS DA UFPI	01		
19	TENTATIVA DE ARROMBAMENTOS	02		
TOTAL		13	15	25

Fonte: Coordenadoria de Segurança e Vigilância - CSV/PREUNI, 2022.

10.7 Anexo VII - Coordenadoria de Serviços Operacionais - Recolhimento de Resíduos em 2021

RECOLHIMENTO DE RESÍDUOS							
2019/2	(Kg)	2020/1	(Kg)	2020/2	(Kg)	2021	(Kg)
Ferro	10.000	Ferro	12.000	Ferro	7.880	Ferro	9.200
Plástico	150	Plástico	2.250	Plástico	122	Plástico	210
Papel branco	0.0	Papel branco	2.110	Papel branco	8.130	Papel branco	3.620
Papelão	284	Papelão	1.610	Papelão	310	Papelão	510

10.8 Anexo VIII - Coordenadoria de Planejamento e Controle - Atividades Complementares em 2022.

ITEM	TIPO	DISCRIMINAÇÃO	Nº DE SERVIDORES
1	PARTICIPAÇÃO EM CURSO DE CAPACITAÇÃO	GESTÃO PATRIMONIAL IMOBILIÁRIA NA ADMINISTRAÇÃO PÚBLICA (SPIUNET)	2
2	FISCALIZAÇÃO DE CONTRATO	REFORMA DO CENTRO DE CONVIVÊNCIA PARA ADAPTAÇÃO DO SISTEMA DE COMBATE A INCÊNDIO E PÂNICO (PROCESSO 23111.026680/2022-25)	1
3	MEMBROS CEDIDOS PARA COMPOR A COMISSÃO DE LICITAÇÃO - CLOS	COMISSÃO DE LICITAÇÃO DE OBRAS E SERVIÇOS - CLOS. ATO DA REITORIA 330/22	03